保証期間：商品の購入日から6か月
但し、以下の場合は保証の対象とはなりませんのでご注意ください。

1.注意書に従って使用していないと判断されたとき
2.レシート（領収書）又は販売証明書が無い場合
3.お客様ご自身で商品を改造または破損された場合
4.ライトが不点灯になった場合の交換費用、工事費用など及び
それに伴う損害にかかわる費用

※レシート（領収書）又は販売証明書を保存ください。

〈ご注意〉
●商品の色は、印刷のため実物と多少異なることがございます。
●内容・仕様は予告なく変更される場合がございます。
●LEDの商品は特性上、多少の色や輝度のバラつきがあります。ご了承ください。

〈注文方法〉
●カタログ掲載商品のご注文は、
注文番号・発光色・コード色・電源・商品名・数量をご記入の上、FAXにて
お送りください。

〈お支払い〉
●お支払いは、原則として「振り込み払い」にてお願いいたします。
その他の条件をご希望の場合は、担当者まで確認をお願いいたします。
●発送料金は、下代合計が ¥50,000以上のご注文の場合は、弊社で負担いたします。
上記を下回る場合は、お客様のご負担となります。

〈製品についての注意/警告〉
安全にご使用いただくために、以下の注意・警告は必ずお守りください。
下記の注意事項を無視して、誤った使用をした場合、重大な事故・故障・
火災等の原因となります。

●本製品の分解、改造はしないでください。
●ぬれた手で製品を触らないでください。また電源プラグの抜き差しは、
感電、破損の原因となりますので電源プラグを持って行ってください。
●本器電源プラグは、防水ではありません。
接続に使用するコンセントは、水のかからない所でご使用ください。
●電源やLEDを紙や布で覆ったり燃えやすいものに近づけたりしないでください。
火災等の原因となり、大変危険です。
●子供、ペットのいたずらに注意してください。
●常設および設置環境（気候条件や潮風など）により製品寿命が著しく短くなる
場合がございます。
●長期間屋外にて直射日光を受けると紫外線の影響で素材が劣化し断線します。
年に一度は割れ、ひび等の確認をお勧めします。
●高所や大掛かりな設置、移動の場合は必ず専門業者にご相談ください。
●煙が出たり異音がしたりなどした場合は、すぐにコンセントを抜き、販売店または
施工業者までご相談ください。火災・感電の恐れがあります。
●過電圧によって、故障の原因となることがあります。
●商品を強く引っ張りますと故障の原因となることがあります。
●製品の設置は、電気工事士の資格を持った方が必ず行うようにしてください。
●防滴マークの商品を屋外で使用する場合、使用環境によって長雨や急激な
雨量等の影響で漏電する恐れがあります。

〈返品など〉
発送時には十分注意をしておりますが、品違い・不良などが発生した際は
7日以内に担当者までご連絡ください。

やまと興業株式会社
〒434-0036
静岡県浜松市浜名区横須賀1136
TEL.053-586-3370 FAX.053-586-4796
URL http://www.yamato-industrial.co.jp/

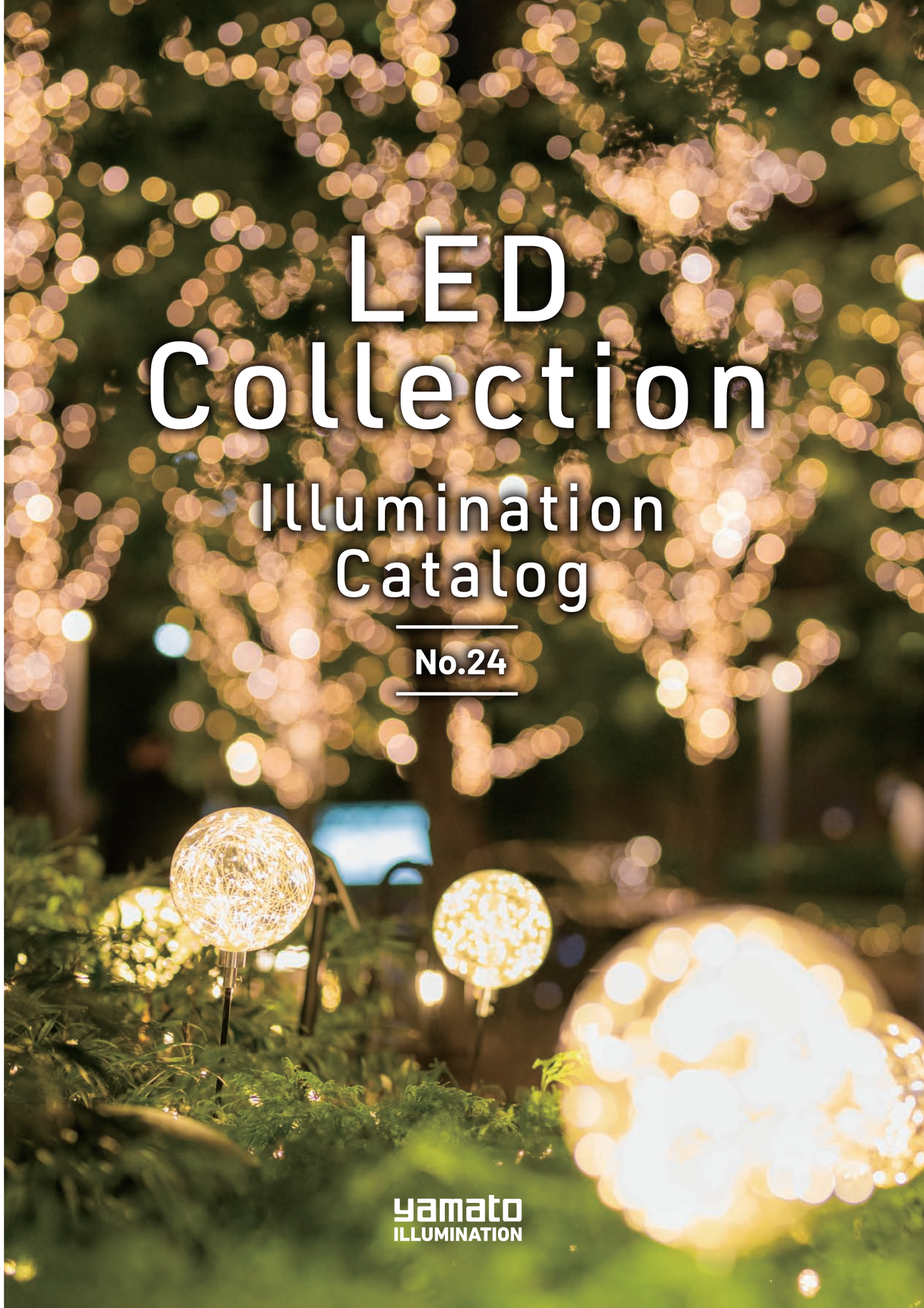

人に寄り添う優しい光

Gentle light that is close to people

冬の訪れとともに、街に幻想的な光を届けるイルミネーション。
LEDの光で美しく飾られている店舗やエリアには、人々の心にそっと寄り添う魅力があります。
私たちは、「光のプロ集団」です。
クリエイティブな技術開発に挑み続け、最高品質かつ精巧なイルミネーションをお届けすることを約束します。
夢と感動が交わる場所、イルミネーションの世界へようこそ。

INDEX

3 新商品紹介 NEW NEW
5 イルミネーションの力
7 SDGsへの取り組み SUSTAINABLE DEVELOPMENT GOALS
9 Twinkly
11 PLUS DMX
12 ストレートライトシリーズ（2芯）
17 ストレートライトシリーズ（3芯）
19 アイスクルシリーズ
21 カーテン・ネットシリーズ
22 アクセサリー
23 ロープライト/ロープライト用アクセサリー
25 ビーズライトホログラムリボン NEW NEW
27 キャップ付きライトシリーズ
29 ライトシャワーシリーズ
31 シューティングシリーズ レイ・プレートシリーズ
33 SMDモチーフシリーズ ネオン風モチーフ NEW
35 大型モチーフ
36 モチーフシリーズ
39 組み合わせモチーフシリーズ
41 造花シリーズ

【新商品】

NEW PRODUCT 2024

NEW

2024年の新商品が登場！個性あふれるイルミネーション・ディスプレイの
空間を演出しませんか。

P16

ペッパー球型ラタン 100球

ノスタルジックなペッパー球型のLEDライト。

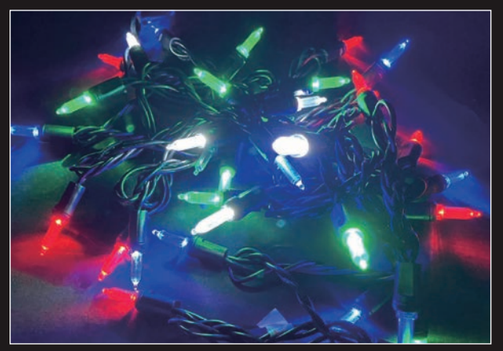

P25

ビーズライト

光の粒で、上品かつ
華やかな空間を演出。
宝石のような輝きが特徴。

ビーズinボール シングル

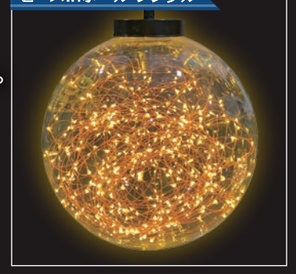

ビーズライトツリー

ビーズライトHANABI

P26

ホログラムリボン

光の反射によって7色に変化する素材
「ホログラムリボン」を使用。
見る角度によって光り方が変わります。

ホログラムリボントナカイ

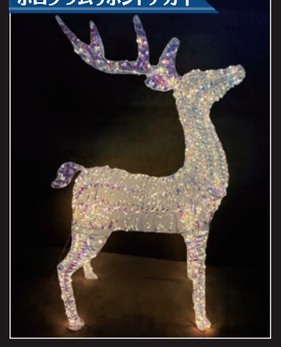

ホログラムリボンボール

ホログラムリボン3Dスター

ホログラムリボンツリー

掲載マークのご説明

マーク	説　明	マーク	説　明	マーク	説　明
NEW	**2024年新商品**	2芯 N2芯	**2芯タイプ** コネクタ部分が２芯の商品です。コネクタの種類が２種類あります。	GENUINE NICHIA LED	日亜化学製LEDを使用しています。
	拡散LED 広範囲に光が照射されます。	3芯	**3芯タイプ** コネクタ部分が3芯。様々な点滅パターンに変えることができます。	屋内	**屋内仕様** 屋内のみ使用可能商品です。
	集光LED まっすぐに強い光を放ち、側面はあまり光りません。	IPX6	**IP規格** 取得しているIP規格です。数字がランクを示しています。	納期相談	**納期相談** 通常よりも納品までにお時間をいただく可能性があります。
	メガLED 通常の5倍明るい光を放ちます。	防滴	**防滴** 防滴仕様商品です。	送料別途	**送料別途** 規定外のため別途送料がかかります。
	フラッシュLED 自動でフラッシュするLEDです。	5 連結	**連結** 連結可能商品です。数字が連結最大数を示しています。		

イルミネーション商品に関する情報は公式YouTubeチャンネルで！

イルミネーションの施工事例や新商品をYouTubeにてご紹介中！
本カタログの掲載商品動画を多数掲載しております。ぜひご覧ください！

2inlラタン 紹介動画

シューティング 紹介動画

ほか多数！

造花シリーズ 紹介動画

RGBスパークルラタン 紹介動画

QRコードから
詳しい商品情報を
CHECK！

イルミネーションの力で人々にドキドキ・ワクワクをお届けします。

私たちは、クリエイティブな技術開発に挑む「光のプロ」としてイルミネーションの力でみなさまの時間を 輝かせるお手伝いをいたします。

Merit of Illumination

効果ポイント

1 集客効果

クリスマスをはじめとしたイベント時など、イルミネーションで美しく飾られている場所には、自然と人が集まって来ます。同様に、そのようなお店には、人を引き付ける力があります。幻想的な空間を演出するイルミネーションはお客様にワクワクと感動を与えます。それはひょっとしたら最大の広告塔かもしれません。またSNSや口コミなどで話題に取り上げられることも多いため知名度が高まれば来場者も見込めます。

2 防犯効果

日没後、特に夜が長くなる冬は、通学路などの街路樹を明るくきれいにイルミネーション装飾することで、暗い夜道を明るくすることができます。

3 癒やし効果

感染症対策が一段落し、開放的な気持ちを後押しするような煌びやかで賑やかなイルミネーション装飾をして、前向きで元気で楽しい気持ちになれる効果が期待できます。

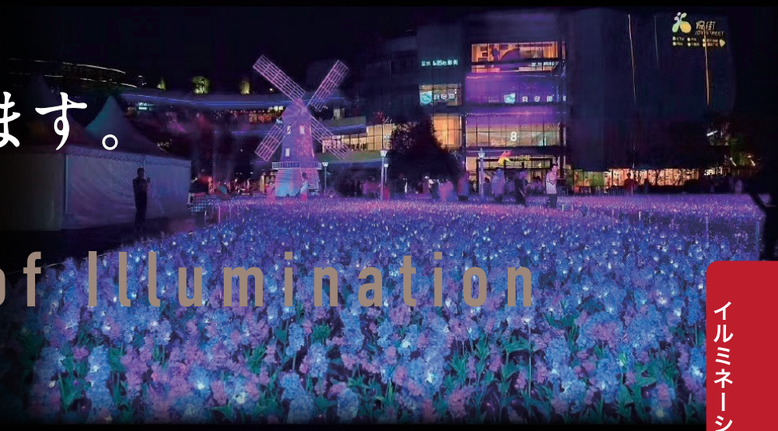

The Power of Illumination

照明の力

「光のプロ」としてイルミネーションの力でみなさまの時間を輝かせるお手伝いをいたします。

1 サステナブルな取り組み

イルミネーションの環境配慮への観点から、電力消費への懸念も指摘されています。サステナブルなイルミネーションの取り組みとして、もっと省電力のLEDライトを発売。LEDなので元々電気代は高くありませんが、消費電力が少ないので約4割の電気代が安くなります。

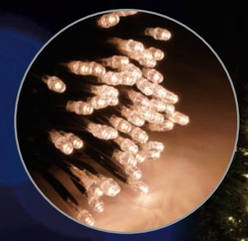

エコラタン(3W)と超エコラタン(1.7W)電気代の比較

1か月の電気代が **約4割安く**なります

2 品質へのこだわり

□PSE(電気用品安全法)の準拠

弊社イルミネーション商品はPSE(電気用品安全法)の技術基準に準じて設計、生産しております。お客様に安全にご利用いただけるよう、PSEの規定に則った商品を提供いたします。

PSE(電気用品安全法)の技術基準では、装飾用電灯器具に使用する電線の導体断面積は0.5mm²以上と定められています。弊社の100V仕様の商品に使用している電線はPSEの技術基準に準拠し、導体断面積0.5mm²、絶縁体(被覆の厚さ)は0.8mmの物を使用しています。

※電気用品の技術基準では断面積が3.5mm²以下のより線は、絶縁体(被覆の厚さ)が0.8mm以上と定められております。
したがって、電線の仕様は右記の通りになります。

●イメージ画像

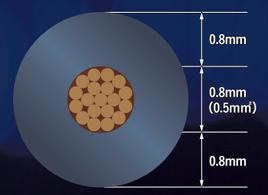

※電気用品は全てPSEを準拠する必要があります。

□高い防水性

弊社商品の多くは第三者機関が行うIP試験に合格しました。保護等級により以下のような防水性を示しております。

防水規格ランク:IPX6	防水規格ランク:IPX5	防水規格ランク:IPX4
いかなる方向からの水の強い直接噴流によっても有害な影響を受けない	いかなる方向からの水の直接噴流によっても有害な影響を受けない	いかなる方向からの水の飛沫によっても有害な影響を受けない

□S-JET認証の取得

弊社商品はJET(電気安全環境研究所)によりSJET認証を取得しております。
SJETマーク付き電気製品は、第三者認証機関によって製品試験及び工場の品質管理の調査が行われている証です。
試験基準への適合性が客観的、かつ公正に証明されたことを示すものです。安心してご利用ください。

イルミネーションにおけるSDGsへの取り組み

SUSTAINABLE DEVELOPMENT GOALS

7 エネルギーをみんなにそしてクリーンに

エネルギーを使う側の知恵と工夫とライフスタイルや価値観の見直しを事業を通じて発信します。

…… **消費電力を抑えた製品**

『少ない光の量で心満たされる演出』を提唱し、持続可能な社会における心の潤いとなるようなイルミネーションの提案を行っていきたいと考えています。

8 働きがいも経済成長も

私たちの仕事は働きがいにあふれています。

販促効果や活性化、集客効果など経済成長へ繋がる活動

施工現場で作業が完了して点灯した時、一瞬にしてその周囲の景色が一変します。その瞬間には歓声があがります。

11 住み続けられるまちづくりを

イルミネーションで『住み続けられるまちづくり』に貢献できるよう地方創生と活性化のお役に立てるよう努力していきます。

…… **これまでの実績と経験**

今後はさらに『住み続けられるまちづくり』に貢献できるようスキルと経験値を活用し地方創生と活性化のお役にたてるよう努力していきたいと思います。

12 つくる責任つかう責任

品質向上の取り組みとリサイクル・リユースを実行していきます。

…… **回収して再利用**

- 製品品質の向上：不具合があった場合は原因を究明して処置・対策をします。
- リサイクル：不要になったイルミネーションを回収して再利用できるようにします。
- リユース：ダンボールなど包装資材の再利用を継続して実施します。

13 気候変動に具体的な対策を

気候変動に具体的な対策を実施していきます。

…… **CO2排出量の削減**

世界的な取り組みとしてCO2排出量を「直接減らす」「吸収する」「除去する」ことで、全体としてゼロにすることを進めます。

わたしたちは、SDGsに賛同し持続可能な社会の実現に向けて事業を展開していくことが重要だと考えています。イルミネーションを通じて、貢献できることを考え、持続可能な社会の実現に向けて「人・地域・社会」に貢献し、永続的な価値の創造に努めてまいります。
その活動の1つとして、まずは

イルミネーション(銅)のリサイクルを始めます。

◎ 銅線リサイクルの目的

貧困を撲滅し、地球を守り、誰もが平和と繁栄を享受できるようにすることを目的としたSDGsへの取り組みは企業活動なしに実現することができません。企業は弱体化した社会において繁栄することはできず、企業の長期的な成長はSDGsの実現にかかっています。SDGsへの取り組みの一環として銅線リサイクルを推進します。

◎ 銅線リサイクルの有効性

銅はアルミニウムのように、原料のままの状態であっても、製品中に含まれている状態であっても関係なく、品質の損失なしに100%リサイクルすることが可能です。そのため銅製品に使われている銅がリサイクルされたものかどうかを判別するのは不可能です。つまり、バージンであってもリサイクルであっても品質は変わりません。更にリサイクルに必要となるエネルギー量は鉱石から銅を抽出、製錬する場合の25%に過ぎません。銅のリサイクルは極めて効率的で有益です。

『イルミネーションリサイクルシステム』
YRS2030

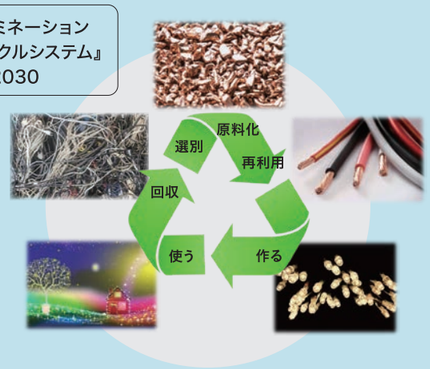

イルミネーションもリサイクルの時代へ

◎リサイクルの流れ

お客様が使用しなくなったイルミネーションを発送(元払)
＊300kg以上は集荷します。

イルミネーションを買い取り(重さ換算)リサイクル業者にまとめて渡します。

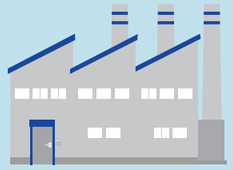

回収したイルミネーションを分解/切断・選別・粉砕・加工し原料化します。リサイクル証明書(再資源化証明書)を発行します。

銅ナゲットの完成

銅の原料として再利用します。

＊ 産業廃棄物処理ではありません。
対象はイルミネーションに限ります。
＊ お気軽にお問い合わせください。

カーボンニュートラルの取り組み

なぜカーボンニュートラル(CN)に取り組む必要があるの？

①地球温暖化の観点

経済活動等により、温室効果ガス(CO2、メタン、フロン、一酸化二窒素等)の蓄積による"地球温暖化"が進行し、諸問題を引起こしています。
⇒ 中でも温室効果ガスの76%を占めるCO2削減が急務です！
〈地球温暖化の及ぼす影響〉
・海面水位の上昇　・異常気象の増加　・動植物の生息域変化　・食料安全保障へのリスク

②取引・雇用の観点

顧客からいずれ求められ、そして、対応できなければ現状の取引、ひいては雇用にも影響が出る可能性があります⇒今のうちから取り組みを始める必要があります！

日本のカーボンニュートラルへの流れ

2020年10月の臨時国会で時の総理大臣が2050年までのCN実現を宣言
〈2030年目標〉2013年度に比べた温室効果ガスを2030年には46%削減

各国のカーボンニュートラルへの取り組み

主要国は2050年、中国は2060年カーボンニュートラルを宣言

そもそもカーボンニュートラル(CN)とは？

CO2排出量を「直接減らす」「吸収する」「除去する」ことで、全体として差し引きゼロにすることです。
⇒ 特に、CNを実現する上では「直接減らす」が重要になります！

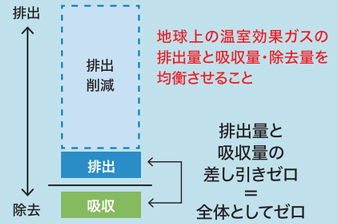

〈イメージ〉

〈出所：環境省ホームページ〉

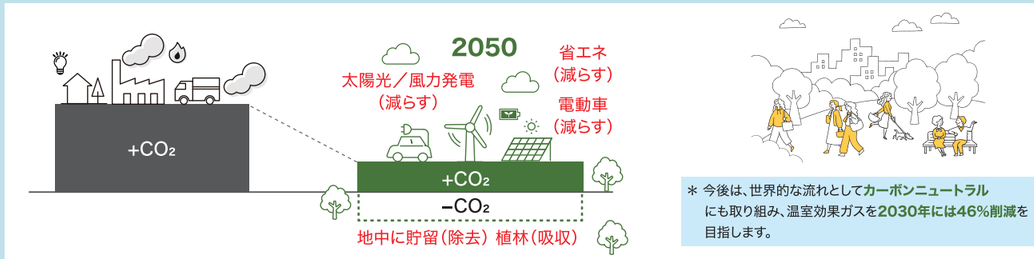

＊ 今後は、世界的な流れとして**カーボンニュートラル**にも取り組み、温室効果ガスを**2030年には46%削減**を目指します。

twinkly PRO

イタリアミラノにあるLedworks社製のイルミネーションLED「Twinkly」を取扱い

スマホやタブレットによる撮影で、簡単にLEDの3Dマッピングができる、最新のデジタル制御とインターネット技術を融合したシステムで、インタラクティブなイルミネーションや大規模なピクセルマッピングなど、今後のイルミネーションの可能性と応用を大幅に広げる革新的な製品です。

Twinkly PRO 検索

https://illumina-lighting.com/

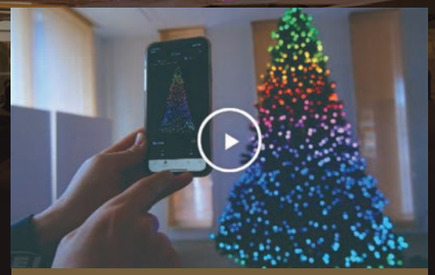

▶ セットアップ

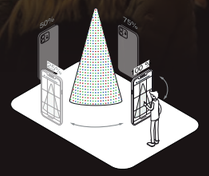

□3Dマッピング

Twinkly独自の「ヒューリスティック コンピュータービジョンマッピング機能」による、スマートフォンやタブレットのカメラによるスキャンで仮想レイアウトを作成し、ライトグループ全体を1つのオブジェクトとして正確に認識します。洗練された再構築アルゴリズムは、さまざまな角度で作成されたビューを組み合わせて、数秒で最高の3Dモデルを構築し、セットアップをサポートします。

□セットアップ

Twinklyアプリのガイド付きオンボーディングプロセスにより、デバイスと接続されたLEDを簡単に構成できます。

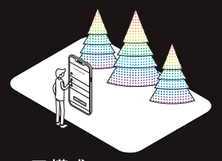

□構成

Twinklyアプリでは、1つ以上のオブジェクトを作成して仮想的にグループ化でき、様々なオプションからニーズに最適なオプションを選択できます。

オートピクセルマッピング

今まで多くの時間がかかっていたパッチを、驚くほどの速さで設定することができます。

専用アプリ

専用のアプリを使用して、マッピングをはじめ、エフェクトの編集や管理ができます。

Wi-Fi/Bluetooth/Ethernet

ニーズに合わせた複数の接続オプションが、設定できます。

クラウドコンソール

全ての制御機器をリモート制御する専用のWEBアプリで管理することができます。

▶ カスタマイズ

□プレイ

Twinkly Appギャラリーで利用できるさまざまなエフェクトから選択します。各エフェクトには、カスタマイズ可能な独自のパラメーターセットもあります。

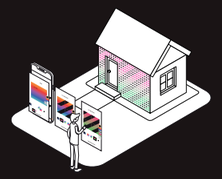

□構築・編集

Twinkly Appで新しい作成ツールを使用すると、強力なエフェクトを簡単に編集・デザインできます。

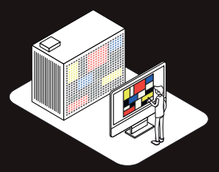

□インポート

デバイスからビデオまたは画像コンテンツをアップロードすると、Twinkly Proクラウドコンソールが自動的に設置レイアウトに適合させます。

▶ フルコントロール

□スケジュール

スケジュールプレイリスト機能を使用すれば、いつでもエフェクトを再生するように設定できます。

□リモートコントロール

Twinkly Proクラウドコンソールを使用すると、インターネットに接続されている限り、どこにいてもオブジェクトを制御できます。

パワーラインコントローラー（Wi-Fi）

スマートフォンのカメラとアプリを使って簡単にライトのマッピングができ、数万個のLEDをリンクさせた無限のカラーグラデーション、エフェクト、グルーピングオプションを瞬時に解除できます。強力な耐性と耐候性を備えたデザインにより、屋外・屋内を問わず、季節ごとにクリエイティブなカスタムワンダーランドに変身させることができます。

ストリングス（シングル・デュアル）

Light and color take the stage with smart LED lights Twinkly Strings. クリスマスやホリデーシーズンのホールの装飾、ゲームルームの装飾、サマーパーティーの装飾、ロマンチックなディナーの計画など、Stringsで適切な雰囲気を作り出しましょう。様々な長さと電球の数があり、アプリで制御されるアドレス指定可能なこのプレミアムLEDは、1600万色以上の並外れた明るさと色調のために設計されました。屋内でも屋外でも使用可能です。

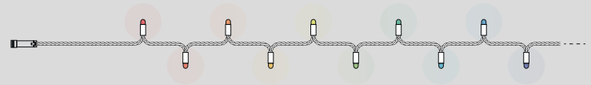

仕様図はシングル

カーテン（5列・10列）

スマートなLEDライトTwinkly Curtainで、あなたのカラフルな面をアピールしてください。完璧なムード照明が欲しい人も、ゲームルームをおしゃれにしたい人も、夏のパーティーのために飾り付けをしたい人も、Curtainでちょうど良い雰囲気を作り出しましょう。これらのプレミアム、アプリ制御、アドレス指定可能なLEDは、1600万色以上の並外れた明るさと色品質、そしてウォームホワイトからクールホワイトまでのフルレンジの白色光で設計されました。屋内と屋外の両方で使用するのに最適な製品です。

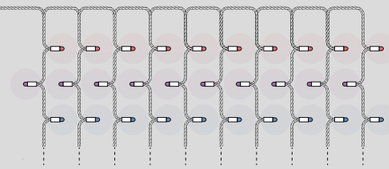

仕様図は10列

アイシクル（つらら）

Smart LED lights Twinkly Icicleで、かつてないほどホリデーを明るく照らし出しませんか？クリスマスやホリデーのためにホールを飾る、歩道を照らす、家の屋根を飾るなど、このプレミアムでアプリ制御のアドレス指定可能なLEDは、1600万色以上の並外れた明るさと色品質、そしてウォームホワイトからクールホワイトまでのフルレンジの白い光のために設計されました。屋内外での使用に最適です。

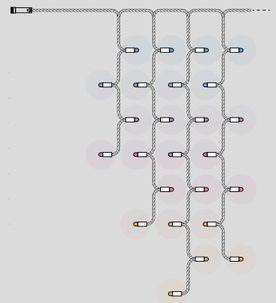

ミュージックプレーヤー

高精度のBPMカウンターとスマートマイクを備えたUSB電源のサウンドセンサーで、あなたの空間の環境音を聞いて解釈し、TwinklyスマートLEDライトを周辺で流れる録音またはライブ音楽またはサウンドに同期させます。

PLUS DMX

既存の装飾やデザインに制御をプラスし音楽と連動した演出や点滅制御で、
今まで以上にワクワクや感動を演出することができます。

PLUS DMX

PLUS DMXは、既存デザインの全体或いは一部分を音と光の連動演出で制御します。ご希望のご予算とイメージをお知らせください。

お問合せ

TEL・FAX・メールなど、お気軽にお問合せください。

打合せ

お客様のイメージを伺います。必要に応じて現地調査も行います。

ご提案

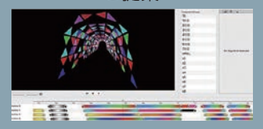

打ち合わせ・現場調査を参考に提案書を作成します。点滅イメージの動画も含めてご提案いたします。

施 工

スケジュールに合わせ、安全・確実に施工致します。

運 用

イルミネーションの運用は専用ソフトにて管理します。

DMXシステムについて

こちらのQRから動画をCHECK！▶

DMX制御をするには基本的にこれらの機器が必要です。
動画にて機器について分かりやすく説明していますので、ご覧ください。

スピーカー

制御用PC

DMX変換器

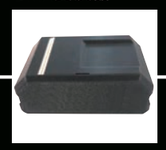

DMXケーブル

DMX調光器

商品

［屋 根］Roof

［施工価格：約180万円］

ナイアガラ	580,000円	デザイン製作費	30,000円
モチーフ	900,000円	施工費用	250,000円
その他部材	40,000円		

［DMX制御：約100万円］

DMX機材一式	820,000円
機材設置、配線費用	130,000円
プログラム作成費用	40,000円

［庭］Garden

［施工価格：約360万円］

ストレートライト	800,000円	オーナメント	230,000円
ネット	750,000円	その他部材	100,000円
モチーフ	1,050,000円	デザイン製作費	30,000円
ロープ	200,000円	施工費用	450,000円

［DMX制御：約130万円］

DMX機材一式	1,000,000円
機材設置、配線費用	220,000円
プログラム作成費用	80,000円

こちらのQRコードからDMXの動画をご覧いただけます！

ストレートライトシリーズ（2芯）

各LEDの特徴

拡散球

どの角度から見ても光が均一に見えるので、光をバランス良く演出する場合にお薦めです。

集光球

正面の光が非常に強く、見る角度によって様々な表情を見ることができます。

メガLED

全方向から5倍の明るさで発光します。遠くからでも目立つこと間違いなしです。

フラッシュLED

IC付きのLEDが自動フラッシュします。動きのある演出が可能です。

ラタンシリーズの輝きを比較！
装飾イメージに合わせてお選びください。

動画でもご紹介中！

エコラタン	ラタンプロ	ラタンプラチナム	メガラタン
✦100球全て拡散球を使用 ✦拡散した光がぼんやりと優しい雰囲気に	✦100球全て集光球を使用 ✦見る角度によりまぶしく見えるため、光の強弱が高級感を演出	✦集光球25球と拡散球75球 ✦ぼんやり優しい雰囲気の中にキラッとした光がアクセントに	✦エコラタンの5倍明るいLED ✦光の粒が均一で、1粒1粒が大きく見える

仕様詳細図

エコラタン100球

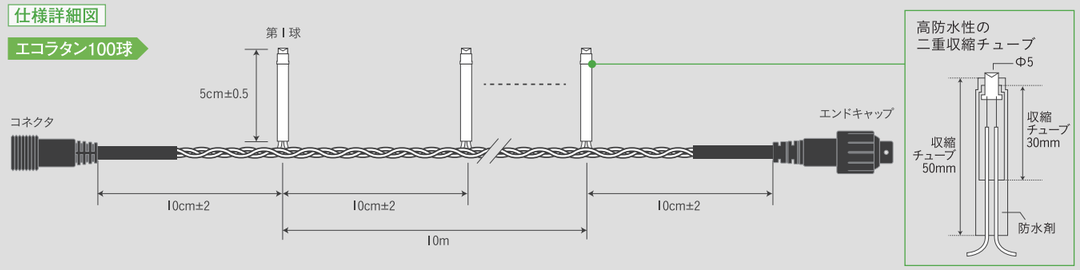

超エコラタン 100球

エコラタンより更に省電力なオススメ商品。

仕様
■重量:0.6kg ■サイズ:10m
■電源:AC100V ■消費電力:1.7W

N2芯 IPX6 防滴 20連結

カラー	注文番号	コード色	電源
ゴールド	13-1-A	黒	延長用

電源コードは別売りです。P22をご確認ください。

エコラタン（3W）と超エコラタン（1.7W）の
電気代は**約4割減！**
LEDなので元々あまり電気代は高くありませんが、消費電力が少ない分4割強電気代が安くなります。

エコラタン 100球

施工のしやすさと高品質を兼ね備えた、
マルチに使える定番の商品。

仕様
■重量:0.6kg ■サイズ:10m
■電源:AC100V ■消費電力:3W

2芯 N2芯 IPX6 防滴 20連結

カラー	注文番号	コード色	電源
ゴールド	13-2-A	黒	延長用
白	13-3-A		
青	13-4-A		
黄	13-5-A		
ハニーゴールド	13-6-A		
レモンイエロー	13-7-A		
マリンブルー	13-8-A		
紫	13-9-A		
赤	13-10-A		
緑	13-11-A		
ピンク	13-12-A		
チェリーピンク	13-13-A		
セブンカラー	13-14-A		
マルチ	13-15-A		

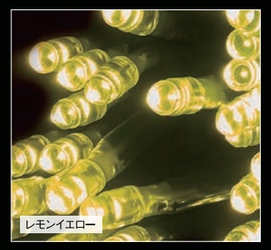

※セブンカラーは、白、ピンク、紫、レモンイエロー、ファンシーグリーン、ファンシーブルー、マリンブルーの7色です。

※マルチカラーは、赤・青・緑・黄の4色です。

ラタンプラチナム 100球

拡散LED75球・集光LED25球。光の強弱で魅せる。

仕様
■重量:0.6kg ■サイズ:10m
■電源:AC100V ■消費電力:6W

仕様図

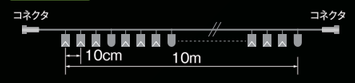

2芯 N2芯 IPX6 防滴 10連結

カラー	注文番号	コード色	電源
拡散ゴールド・集光ゴールド	14-1-A	黒	延長用
拡散白・集光白	14-2-A		
拡散ゴールド・集光白	14-3-A		
拡散白・集光ゴールド	14-4-A		

電源コードは別売りです。P22をご確認ください。

ラタンプロ 100球

正面と側面の光の強弱でキラキラ感を演出。

仕様
■重量:0.6kg ■サイズ:10m ■電源:AC100V ■消費電力:6W

仕様図

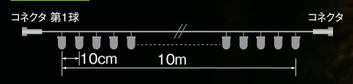

2芯 N2芯 IPX6 防滴 10連結

カラー	注文番号	コード色	電源
ゴールド	14-5-A	黒	延長用
	14-5-B	白	
白	14-6-A	黒	
	14-6-B	白	

電源コードは別売りです。P22をご確認ください。

メガラタン 100球

5倍の明るさでアイキャッチ効果抜群。

仕様
■重量:0.6kg ■サイズ:10m
■電源:AC100V ■消費電力:11.3W

仕様図

2芯 IPX6 防滴 5連結

カラー	注文番号	コード色	電源
白	14-7-A	黒	延長用

電源コードは別売りです。P22をご確認ください。

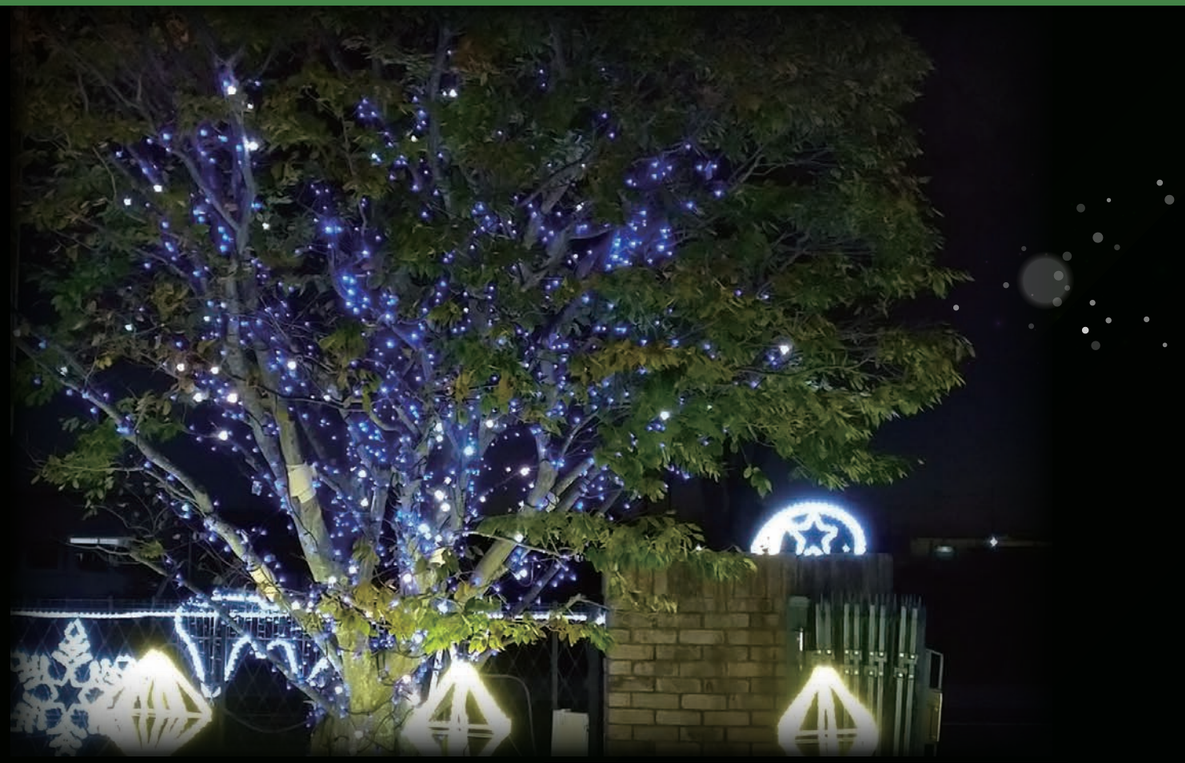

RGBスパークルラタン 100球

発光色・発光パターンが制御可能なRGBタイプのストレートライト。リモコン付きでにぎやかな演出も可能に。

仕様 ■重量:0.7kg ■サイズ:10m ■電源:AC100V ■消費電力:8W

仕様図

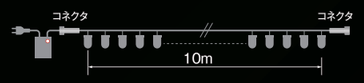

カラー	注文番号	コード色	電源
RGB	15-1-A	黒	延長用

防滴 10連結

QRコードから点滅パターンをCHECK!

RGBスパークルラタン専用コントローラ(リモコン付)

注文番号	コード色
15-2-A	黒

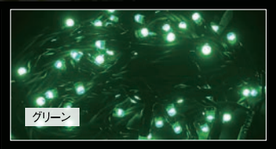

RGBスパークルラタン リモコン

- …レッド
- …グリーン
- …ブルー
- …パープル
- …イエロー
- …マリンブルー
- …ファンシーブルー
- …マルチ
- …点滅
- …フェード点滅
- …白フラッシュ
- …ランダム点滅
- …選択している点滅パターンでオートカラーチェンジ
- …カラーチェンジ停止
- …点滅スピード調整(スピード3段階)

ペッパー球型ラタン 100球 NEW

ノスタルジックなペッパー球型のLEDライト。

仕様 ■重量:0.7kg ■サイズ:10m ■電源:AC100V ■消費電力:6W

仕様図

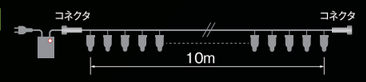

IP65 防滴 10連結

カラー	注文番号	コード色	電源
ゴールド	16-1-A	黒	延長用
ゴールドフラッシュ入り	16-2-A		
マルチ・白フラッシュ入り	16-3-A		

ペッパー球型ラタン専用電源コード

注文番号	コード色
16-4-A	黒

QRコードから点滅パターンをCHECK!

ペッパー球 ゴールドフラッシュ入り

QRコードから点滅パターンをCHECK!

ペッパー球 マルチ白フラッシュ入り

2in1ラタン 100球

専用コントローラで8種類の色変化が楽しめる。

仕様 ■重量:0.6kg ■サイズ:10m ■電源:AC100V ■消費電力:6W

仕様図

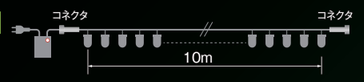

2芯 IPX6 防滴 10連結

2in1専用コントローラ

注文番号	コード色
16-7-A	黒

カラー	注文番号	コード色	電源
白・ゴールド	16-5-A	黒	延長用
白・青	16-6-A		

QRコードから点滅パターンをCHECK!

この範囲内で色や点滅等が変化します。

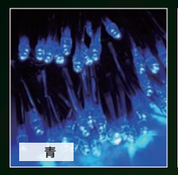

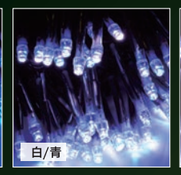

この範囲内で色や点滅等が変化します。

フラッシュラタン 100球

LEDが5球に1球の割合で自動点滅。

仕様 ■重量:0.6kg ■サイズ:10m ■電源:AC100V ■消費電力:8W

仕様図

カラー	注文番号	コード色	電源
ゴールド	16-8-A	黒	延長用
白	16-9-A		
青	16-10-A		
マルチ	16-11-A		

2芯 N2芯 IPX6 防滴 10連結

電源コードは別売りです。P22をご確認ください。

QRコードから点滅パターンをCHECK!

ラタン 100球

豊富なカラーバリエーションと２色のコードで、思い通りのデザインを実現。コントローラを使えば点滅パターンも自由自在。

仕様
■重量:0.8kg ■サイズ:6m
■電源:AC100V ■消費電力:8W

延長用…コントローラ付電源コードが付いていません。
コントローラ付…本体・コネクタ・コントローラ付電源コードのセットです。

3芯 IPX6 防滴 10連結

電源コードは別売りです。P22をご確認ください。

注文番号	コード色	電源
17-1-A	グリーン	延長用
17-1-B		コントローラ付
17-1-C	クリア	延長用
17-1-D		コントローラ付

注文番号	コード色	電源
17-2-A	グリーン	延長用
17-2-B		コントローラ付
17-2-C	クリア	延長用
17-2-D		コントローラ付

注文番号	コード色	電源
17-3-A	グリーン	延長用
17-3-B		コントローラ付
17-3-C	クリア	延長用
17-3-D		コントローラ付

注文番号	コード色	電源
17-4-A	グリーン	延長用
17-4-B		コントローラ付
17-4-C	クリア	延長用
17-4-D		コントローラ付

注文番号	コード色	電源
17-5-A	グリーン	延長用
17-5-B		コントローラ付
17-5-C	クリア	延長用
17-5-D		コントローラ付

注文番号	コード色	電源
17-6-A	グリーン	延長用
17-6-B		コントローラ付
17-6-C	クリア	延長用
17-6-D		コントローラ付

注文番号	コード色	電源
17-7-A	グリーン	延長用
17-7-B		コントローラ付
17-7-C	クリア	延長用
17-7-D		コントローラ付

注文番号	コード色	電源
17-8-A	グリーン	延長用
17-8-B		コントローラ付
17-8-C	クリア	延長用
17-8-D		コントローラ付

注文番号	コード色	電源
17-9-A	グリーン	延長用
17-9-B		コントローラ付
17-9-C	クリア	延長用
17-9-D		コントローラ付

注文番号	コード色	電源
17-10-A	グリーン	延長用
17-10-B		コントローラ付
17-10-C	クリア	延長用
17-10-D		コントローラ付

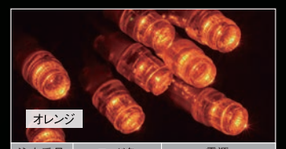

注文番号	コード色	電源
17-11-A	グリーン	延長用
17-11-B		コントローラ付
17-11-C	クリア	延長用
17-11-D		コントローラ付

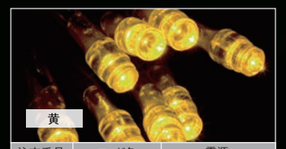

注文番号	コード色	電源
17-12-A	グリーン	延長用
17-12-B		コントローラ付
17-12-C	クリア	延長用
17-12-D		コントローラ付

注文番号	コード色	電源
17-13-A	グリーン	延長用
17-13-B		コントローラ付
17-13-C	クリア	延長用
17-13-D		コントローラ付

白・ゴールドは、白とゴールド球が交互についています。

注文番号	コード色	電源
17-14-A	グリーン	延長用
17-14-B		コントローラ付
17-14-C	クリア	延長用
17-14-D		コントローラ付

白・青は、白と青色球が交互についています。

注文番号	コード色	電源
17-15-A	グリーン	延長用
17-15-B		コントローラ付
17-15-C	クリア	延長用
17-15-D		コントローラ付

マルチカラーは、赤・緑・黄・青の4色です。

注文番号	コード色	電源
17-16-A	グリーン	延長用
17-16-B		コントローラ付
17-16-C	クリア	延長用
17-16-D		コントローラ付

ファンシーミックスは、白・ピンク・ファンシーブルー・ファンシーグリーンの4色です。

注文番号	コード色	電源
17-17-A	グリーン	延長用
17-17-B		コントローラ付
17-17-C	クリア	延長用
17-17-D		コントローラ付

グラデーションゴールドは、白・ゴールド・ハニーゴールド・黄の4色です。

注文番号	コード色	電源
17-18-A	グリーン	延長用
17-18-B		コントローラ付
17-18-C	クリア	延長用
17-18-D		コントローラ付

グラデーションピンクは、チェリーピンク・ピンク・コーラルピンク・パープルピンクの4色です。

注文番号	コード色	電源
17-19-A	グリーン	延長用
17-19-B		コントローラ付
17-19-C	クリア	延長用
17-19-D		コントローラ付

グラデーションブルーは、青・ペールブルー・ファンシーブルー・マリンブルーの4色です。

仕様詳細図

ラタン100球

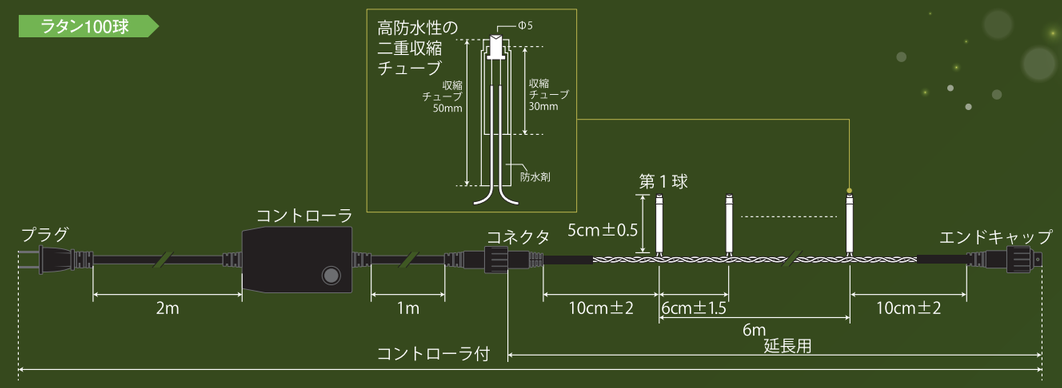

ラタンネダマ 100球

オリジナルモチーフ作りに最適。

仕様
■重量:0.8kg ■サイズ:6m
■電源:AC100V ■消費電力:8W

仕様図

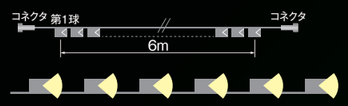

3芯 IPX6 防滴 10連結

カラー	注文番号	コード色	電源
ゴールド	18-1-A	クリア	延長用
白	18-2-A		
青	18-3-A		

電源コードは別売りです。P22をご確認ください。

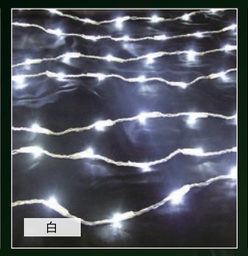

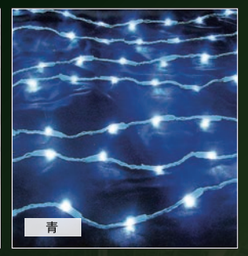

ツインクルラタン 500球

高密度な光の演出ができるアクセントライト。

仕様
■重量:1kg ■サイズ:4m
■電源:AC100V ■消費電力:40W

仕様図

3芯 IPX6 防滴 2連結

カラー	注文番号	コード色	電源
ゴールド	18-4-A	黒	延長用

電源コードは別売りです。P22をご確認ください。

施工例

ジュエルアイスクル 48球

宝石のような華やかな輝き。

仕様

■重量:0.5kg ■サイズ:幅1m×垂れ0.6m
■電源:AC100V ■消費電力:4W

仕様図

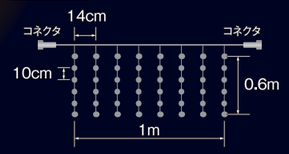

2芯 防滴 10連結 LED

カラー	注文番号	コード色	電源
白	19-1-A	クリア	延長用

電源コードは別売りです。P22をご確認ください。

エコアイスクル 240球

アイスクルの常点タイプ。
従来品のアイスクルよりもボリュームアップ。

仕様

■重量:1.2kg
■サイズ:幅3.9m×垂れ0.63m
■消費電力:10W
■電源:AC100V
■LEDの配列と球数:8、6、4、6の並びが10セットの40列

仕様図

アイスクル288球より
横幅が1m長くなり、
1本で広範囲の装飾ができます。

2芯 N2芯 防滴 8連結

カラー	注文番号	コード色	電源
ゴールド	19-2-A	クリア	延長用
白	19-3-A		
青	19-4-A		

電源コードは別売りです。
P22をご確認ください。

QRコードから
詳しい商品情報を
CHECK!

アイスクルトライアングル 121球

軒下をオシャレな空間に演出。

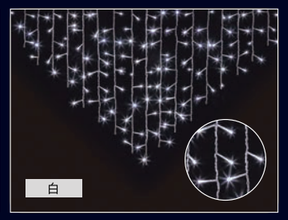

仕様 ■重量:1kg ■サイズ:幅1.7m×垂れ0.9m
■電源:AC100V ■消費電力:10W
■LEDの配列と球数:1～10、11、10～1球の21列

仕様図

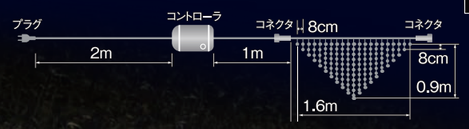

延長用 …コントローラ付電源コードが付いていません。
コントローラ付 …本体・コネクタ・コントローラ付電源コードのセットです。

3芯 防滴 8連結 LED

カラー	注文番号	コード色	電源
ゴールド	19-5-A	クリア	延長用
	19-5-B		コントローラ付
白	19-6-A		延長用
	19-6-B		コントローラ付

電源コードは別売りです。P22をご確認ください。

アイスクル 180球

つらら型装飾で入口を華やかに。

仕様

■重量:1.3kg ■サイズ:幅4.7m×垂れ0.5m
■電源:AC100V ■消費電力:12W
■LEDの配列と球数:4、3、6、2球の並びが12セットの48列

仕様図

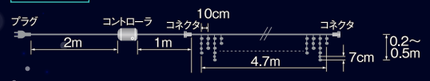

3芯 防滴 5連結 LED

カラー	注文番号	コード色	電源
ゴールド	20-1-A	クリア	延長用
	20-1-B		コントローラ付
白	20-2-A		延長用
	20-2-B		コントローラ付

カラー	注文番号	コード色	電源
青	20-3-A	クリア	延長用
	20-3-B		コントローラ付
白・青	20-4-A		延長用
	20-4-B		コントローラ付

電源コードは別売りです。P22をご確認ください。

延長用 …コントローラ付電源コードが付いていません。 コントローラ付 …本体・コネクタ・コントローラ付電源コードのセットです。

アイスクル 288球

軒下を美しく装飾。

仕様

■重量:1.4kg ■サイズ:幅2.9m×垂れ1m
■電源:AC100V ■消費電力:20W
■LEDの配列と球数:
7、10、14、10、7球の並びが6セットの30列

仕様図

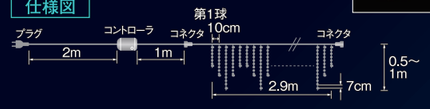

3芯 防滴 4連結 LED

カラー	注文番号	コード色	電源
ゴールド	20-5-A	クリア	延長用
	20-5-B		コントローラ付

カラー	注文番号	コード色	電源
白	20-6-A	クリア	延長用
	20-6-B		コントローラ付

カラー	注文番号	コード色	電源
青	20-7-A	クリア	延長用
	20-7-B		コントローラ付

電源コードは別売りです。P22をご確認ください。 延長用 …コントローラ付電源コードが付いていません。 コントローラ付 …本体・コネクタ・コントローラ付電源コードのセットです。

アイスクル 360球

ショーウインドウを華やかに演出。

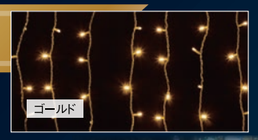

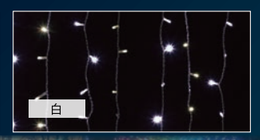

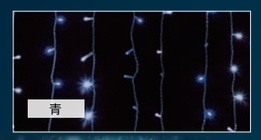

仕様

■重量:1.8kg ■サイズ:幅2.3m×垂れ1.2m
■電源:AC100V ■消費電力:24W
■LEDの配列と球数:15球が24列

仕様図

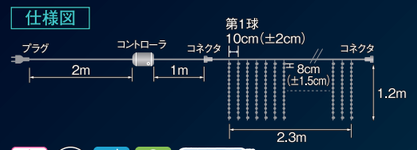

3芯 防滴 3連結 LED

カラー	注文番号	コード色	電源
ゴールド	20-8-A	クリア	延長用
	20-8-B		コントローラ付

カラー	注文番号	コード色	電源
白	20-9-A	クリア	延長用
	20-9-B		コントローラ付

カラー	注文番号	コード色	電源
青	20-10-A	クリア	延長用
	20-10-B		コントローラ付

電源コードは別売りです。P22をご確認ください。 延長用 …コントローラ付電源コードが付いていません。 コントローラ付 …本体・コネクタ・コントローラ付電源コードのセットです。

カーテン・ネットシリーズ

カーテン 720球

光のカーテン装飾。

仕様
■重量:2.5kg ■サイズ:幅2m×垂れ3m ■電源:AC100V
■消費電力:48W ■1ライン当たりの球数:30球が24列

仕様図

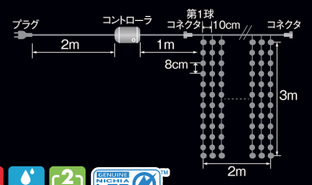

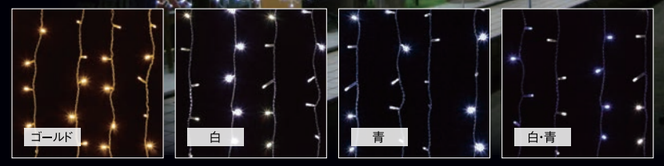

3芯 IPX6 防滴 2連結 LED

カラー	注文番号	コード色	電源
ゴールド	21-1-A	クリア	延長用
	21-1-B		コントローラ付
白	21-2-A	クリア	延長用
	21-2-B		コントローラ付
青	21-3-A	クリア	延長用
	21-3-B		コントローラ付
白・青	21-4-A	クリア	延長用
	21-4-B		コントローラ付

電源コードは別売りです。P22をご確認ください。 延長用…コントローラ付電源コードが付いていません。 コントローラ付…本体・コネクタ・コントローラ付電源コードのセットです。

エコネット 180球

ネット180球の常点タイプ。
消費電力が減り10枚まで連結が可能に。

仕様
■重量:1kg
■サイズ:1m×2m
■電源:AC100V
■消費電力:6W

仕様図

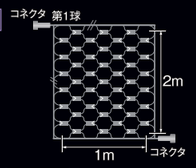

QRコードから詳しい商品情報をCHECK!

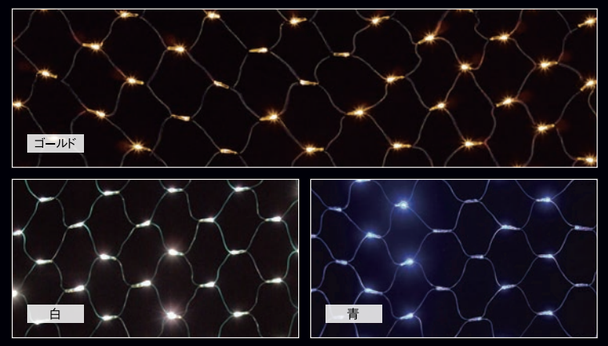

2芯 N2芯 防滴 10連結 LED

カラー	注文番号	コード色	電源
ゴールド	21-5-A	グリーン	延長用
白	21-6-A	グリーン	延長用
青	21-7-A	グリーン	延長用

電源コードは別売りです。P22をご確認ください。

ネット 180球・192球

植え込みやパルコニーの装飾に最適。

仕様
■重量:1.2kg
■サイズ:1m×2m
■電源:AC100V
■消費電力:12W

仕様図

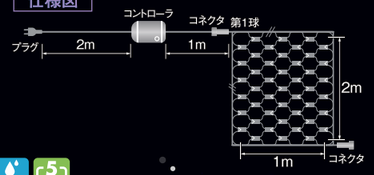

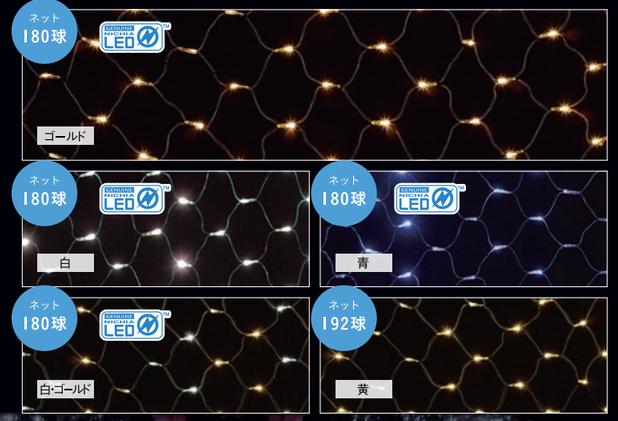

3芯 IPX6 防滴 5連結

カラー	注文番号	LED数	コード色	電源
ゴールド	21-8-A	180球	グリーン	延長用
	21-8-B			コントローラ付
白	21-9-A			延長用
	21-9-B			コントローラ付
青	21-10-A			延長用
	21-10-B			コントローラ付
白・ゴールド	21-11-A			延長用
	21-11-B			コントローラ付
黄	21-12-A	192球		延長用
	21-12-B			コントローラ付

電源コードは別売りです。P22をご確認ください。

延長用…コントローラ付電源コードが付いていません。
コントローラ付…本体・コネクタ・コントローラ付電源コードのセットです。

アクセサリー

商品名 3芯用コントローラ付電源コード

■2Aヒューズ付 交換不可 ■消費電力:3W/個 ■メモリ機能付

[使用可能商品]
■ラタン 100球
■ツインクルラタン 500球
■ラタンネダマ 100球
■アイスクルトライアングル 121球
■アイスクル 180球
■アイスクル 288球
■アイスクル 360球
■カーテン 720球
■ネット 180球／192球

16種類の点滅パターン

【IP55とは】
いかなる方向からの直接噴流を受けても、
有害な影響を受けない。
動作に影響を及ぼす以上の、
粉塵が内部に侵入しない。

QRコードから点滅パターンをCHECK!

注文番号	電源コード	重量	全長
22-1-A	黒	0.35kg	3m

3芯 IPX5 防滴

商品名 3芯用電源コード

■2Aヒューズ付

[使用可能商品]
■ラタン 100球
■ラタンネダマ 100球
■ツインクルラタン 500球
■アイスクルトライアングル 121球
■アイスクル 180球
■アイスクル 288球
■アイスクル 360球
■カーテン 720球
■ネット 180球／192球

3芯 防滴

注文番号	電源コード	重量	全長
22-2-A	黒	0.2kg	1.5m
22-2-B	白		

商品名 3芯用Yコード

注文番号	全長
22-3-A	40cm

3芯 防滴

商品名 3芯用5分岐コード

注文番号	全長
22-4-A	70cm

3芯 防滴

商品名 3芯用延長コード

注文番号	全長
22-5-A	2m

3芯 防滴

商品名 2芯用電源コード ■2Aヒューズ付

[使用可能商品]
■エコラタン 100球
■ラタンプロ 100球
■ラタンプラチナム 100球
■フラッシュラタン 100球
■メガラタン 100球
■ジュエルアイスクル 48球
■エコアイスクル 240球
■エコネット 180球
■キャンディーキャップライト 60球
■ミルキーキャップライト 60球
■メガインナーライト 10球

2芯用電源コード対象商品の一部は、N2芯用電源コードとなる場合があります。
※詳しくは営業担当までお問合せください。

注文番号	電源コード	重量	全長
22-6-A	黒	0.2kg	1.5m
22-6-B	白		

2芯 防滴

商品名 N2芯用電源コード ■2Aヒューズ付

[使用可能商品]
2芯用電源コード対象商品の一部
※詳しくは営業担当まで
お問合せください。

注文番号	電源コード	重量	全長
22-7-A	黒	0.17kg	1.5m
22-7-B	白		

N2芯 防滴

商品名 変換コードNオス

N2芯から2芯に変換します

注文番号	電源コード	重量	全長
22-8-A	黒	0.03kg	18cm

防滴

商品名 変換コードNメス

2芯からN2芯に変換します

注文番号	電源コード	重量	全長
22-9-A	黒	0.03kg	18cm

防滴

変換コードについて

N2芯から2芯を接続する場合

・N2芯用電源コードから2芯用電源コード対象商品を接続する場合
・N2芯用電源コード対象商品から2芯用電源コード対象商品を連結する場合

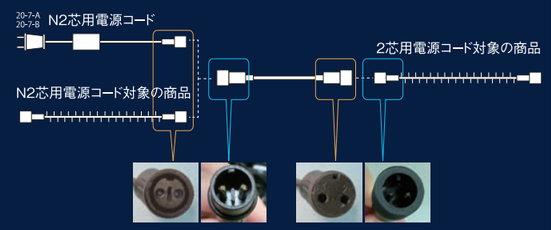

→ 22-8-A 変換コードNオスが必要です

2芯からN2芯を接続する場合

・2芯用電源コードからN2芯用電源コード対象商品を接続する場合
・2芯用電源コード対象商品からN2芯用電源コード対象商品を連結する場合

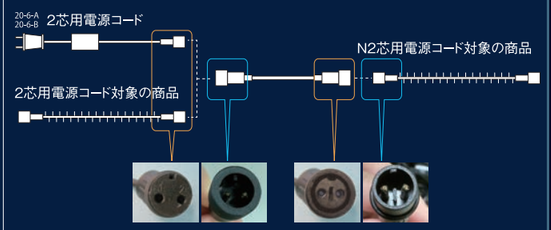

→ 22-9-A 変換コードNメスが必要です

※ご不明な点は、営業担当者までお問合せください。

ロープライト φ13mm・φ11mm

店舗の屋根や壁面をゴージャスに装飾。
オリジナルモチーフに最適。

φ13mmLEDロープ・φ11mmLEDロープ

（パック仕様とロール仕様あり）

※パック仕様はコントローラ付　※ロール仕様は電源コード1本、エンドキャップ1個付

仕様

φ13mm
- 消費電力:2.4W/m
- 重量:5m/約0.8kg・30m/約5kg
- m当たりの球数:36球
- カッティングユニット:1.667m毎

φ13mm ロープライト断面図 3芯

φ11mm
- 消費電力:2.4W/m
- 重量:5m/約0.6kg・30m/約3.7kg
- m当たりの球数:36球
- カッティングユニット:0.833m毎

φ11mm ロープライト断面図 2芯

仕様図

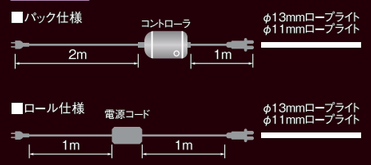

防滴

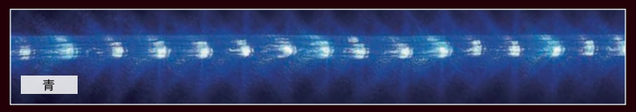

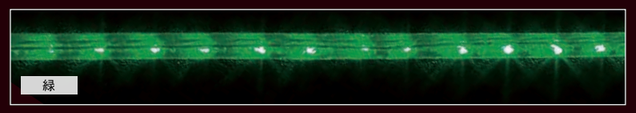

カラー	直径	注文番号	サイズ
ゴールド	φ13mm	23-1-A	5mパック
		23-1-B	30mロール
	φ11mm	23-2-A	5mパック
		23-2-B	30mロール
白	φ13mm	23-3-A	5mパック
		23-3-B	30mロール
	φ11mm	23-4-A	5mパック
		23-4-B	30mロール
青	φ13mm	23-5-A	5mパック
		23-5-B	30mロール
	φ11mm	23-6-A	5mパック
		23-6-B	30mロール

カラー	直径	注文番号	サイズ
緑	φ13mm	23-7-A	5mパック
		23-7-B	30mロール
	φ11mm	23-8-A	5mパック
		23-8-B	30mロール
ピンク	φ13mm	23-9-A	5mパック
		23-9-B	30mロール
	φ11mm	23-10-A	5mパック
		23-10-B	30mロール

別売りの専用コントローラと専用電源コードはP24をご確認ください。

仕様

φ13mm
- 消費電力:1.5W/m
- 重量:8m/約1.3kg・32m/約5.4kg
- m当たりの球数:36球
- カッティングユニット:2.667m毎

φ13mm ロープライト断面図 3芯

φ11mm
- 消費電力:1.5W/m
- 重量:8m/約1kg・32m/約4kg
- m当たりの球数:36球
- カッティングユニット:1.333m毎

φ11mm ロープライト断面図 2芯

防滴

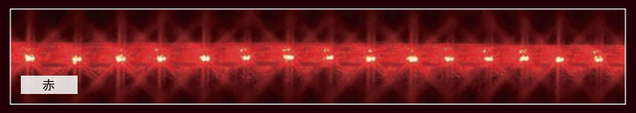

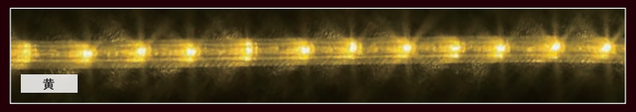

カラー	直径	注文番号	サイズ
赤	φ13mm	23-11-A	8mパック
		23-11-B	32mロール
	φ11mm	23-12-A	8mパック
		23-12-B	32mロール

カラー	直径	注文番号	サイズ
黄	φ13mm	23-13-A	8mパック
		23-13-B	32mロール
	φ11mm	23-14-A	8mパック
		23-14-B	32mロール

別売りの専用コントローラと専用電源コードはP24をご確認ください。

商品名 コントローラ大（屋内用）

注文番号	
24-1-A	φ13mm用 ※120m
24-1-B	φ11mm用 ※120m

- 8Aヒューズ付 交換可
- スピード調節や音に連動した点滅パターンが可能です
- 消費電力:3W/個
- サイズ:W15×H5×D13cm（コード1m）

1. 常灯する。 回路1 回路2
2. 半分ずつ交互に点滅する。 回路1 回路2
3. 様々なパターンでバラエティ豊かに点灯する。 回路1 回路2
4. 点滅する。 回路1 回路2
5. ❶～❹のパターンの繰り返し。
6. 音に連動したパターン。

※使用可能なロープライトの長さ。表示以上の長さをご使用の場合は電源を複数使用してください。

商品名 コントローラ小（IP55仕様）

【IP55とは】
いかなる方向からの
直接噴流を受けても、
有害な影響を受けない。
動作に影響を及ぼす以上の、
粉塵が内部に侵入しない。

注文番号		全長	重量
24-2-A	φ13mm用 ※50m	3m	0.35kg
24-2-B	φ11mm用 ※50m		

IPX5 防滴

- 2Aヒューズ付 交換不可
- 消費電力:3W/個
- メモリ機能付

※使用可能なロープライトの長さ。
表示以上の長さをご使用の場合は電源を複数使用してください。

商品名 電源コード

■2Aヒューズ付

防滴

注文番号		全長
24-3-A	φ13mm用 ※32m	2m
24-3-B	φ11mm用 ※32m	

商品名 Yコード

■ロープライト分岐用

防滴

注文番号		全長
24-4-A	φ13mm用	40cm
24-4-B	φ11mm用	

商品名 延長コード

■ロープライト接続用

防滴

注文番号		全長
24-5-A	φ13mm用（ロープtoロープ）	3m
24-5-B	φ11mm用（ロープtoロープ）	
24-6-A	φ13mm用（ロープto電源）	
24-6-B	φ11mm用（ロープto電源）	

商品名 コネクタ（2コ入）

■ロープライト接続用

注文番号	
24-7-A	φ13mm用
24-7-B	φ11mm用

商品名 エンドキャップ（10コ入）

■末端部分に取り付けます

注文番号	
24-8-A	φ13mm用
24-8-B	φ11mm用

商品名 クリップ（10コ入）

■ロープライト固定用

注文番号	
24-9-A	φ13mm用
24-9-B	φ11mm用

商品名 チャンネル（1m）

■ロープライト固定用

注文番号	
24-10-A	φ13mm用
24-10-B	φ11mm用

ロープライト組合せ配線図

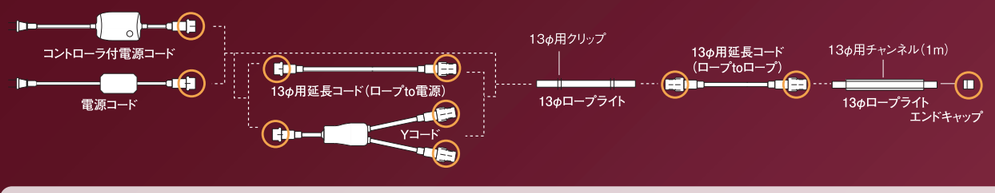

防水処理の方法

1. 先端を差し込み、キャップを固く締めます。

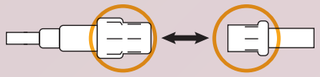

2. その上から自己融着テープをしっかりと巻き、水の侵入を防ぎます。

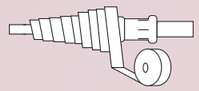

○…しっかりとキャップを締めて、自己融着テープを巻き、防水対策してください。

ビーズライト

NEW

光の粒で、上品かつ華やかな空間を演出。
宝石のような輝きが特徴。

※イメージ画像

ビーズライトツリー

120cm・160cm

仕様

120Cm ■重量:1.8kg ■サイズ:120cm
■電源:AC100V→DC31V
■消費電力:8.5W

160Cm ■重量:2.8kg ■サイズ:160cm
■電源:AC100V→DC31V
■消費電力:9W

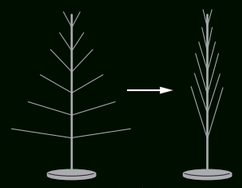
コンパクトに
収納できます

カラー	注文番号	長さ	コード色	電源
ウォームホワイト	25-1-A	120cm	クリア	電源コード付
	25-1-B	160cm		
白	25-2-A	120cm		
	25-2-B	160cm		

不可 連結　屋内

ビーズライトHANABI

φ40cm・φ50cm・φ70cm

仕様

φ40cm ■重量:0.5kg ■サイズ:φ40cm
■電源:AC100V→DC12V ■消費電力:6W

φ50cm ■重量:0.7kg ■サイズ:φ50cm
■電源:AC100V→DC12V ■消費電力:8W

φ70cm ■重量:1.1kg ■サイズ:φ70cm
■電源:AC100V→DC12V ■消費電力:9W

コンパクトに
収納できます

カラー	注文番号	直径	コード色	電源
ウォームホワイト	25-3-A	φ40cm	クリア	電源コード付
	25-3-B	φ50cm		
	25-3-C	φ70cm		
白	25-4-A	φ40cm	クリア	電源コード付
	25-4-B	φ50cm		
	25-4-C	φ70cm		

不可 連結　屋内

ビーズinボール シングル

φ20cm・φ30cm・φ50cm

仕様

φ20cm ■重量:0.9kg ■サイズ:φ20cm
■電源:AC100V→DC12V
■消費電力:4.5W

φ30cm ■重量:1.2kg ■サイズφ30cm
■電源:AC100V→DC12V
■消費電力:7.5W

φ50cm ■重量:2kg ■サイズ:φ50cm
■電源:AC100V→DC12V
■消費電力:12W

仕様図

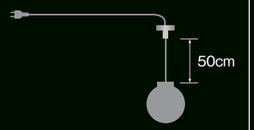

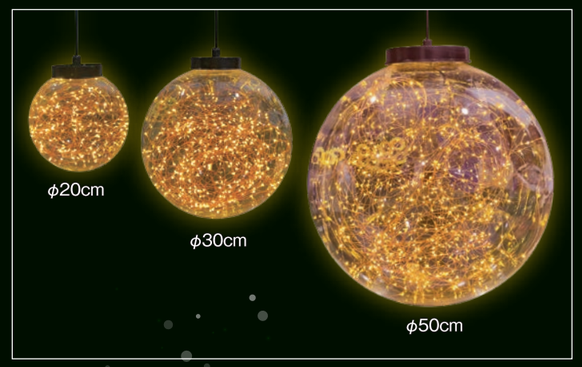

カラー	注文番号	直径	コード色	電源
ウォームホワイト	25-5-A	φ20cm	黒	電源コード付
	25-5-B	φ30cm		
	25-5-C	φ50cm		

IP45　不可 連結

ホログラムリボン

NEW

光の反射によって7色に変化する素材「ホログラムリボン」を使用。
見る角度によって光り方が変わります。

ホログラムリボントナカイ

80cm・100cm

仕様

80cm
■重量:2.0kg ■サイズ:80cm
■電源:AC100V→DC24V
■消費電力:1.5W

100cm
■重量:2.5kg ■サイズ:100cm
■電源:AC100V→DC24V
■消費電力:2W

カラー	注文番号	サイズ	コード色	電源
ウォームホワイト	26-1-A	80cm	クリア	電源コード付
	26-1-B	100m		
白	26-2-A	80cm		
	26-2-B	100m		

不可 連結　屋内　送料別途

■ホログラム拡大図

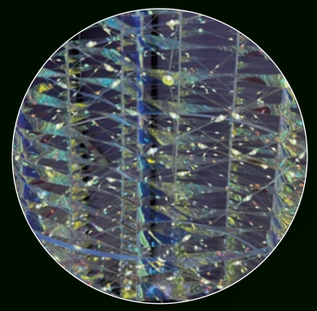

ホログラムリボンボール

φ30cm・φ50cm

仕様

φ30cm
■重量:1.2kg ■サイズ:φ30cm
■電源:AC100V→DC24V
■消費電力:2W

φ50cm
■重量:1.5kg ■サイズ:φ50cm
■電源:AC100V→DC24V
■消費電力:4W

カラー	注文番号	直径	コード色	電源
ウォームホワイト	26-3-A	φ30cm	クリア	電源コード付
	26-3-B	φ50cm		
白	26-4-A	φ30cm		
	26-4-B	φ50cm		

不可 連結　屋内　送料別途

ホログラムリボンツリー

90cm・120cm・150cm

仕様

90cm
■重量:1.3kg
■サイズ:90cm
■電源:AC100V→DC24V
■消費電力:1W

120cm
■重量:1.6kg
■サイズ:120cm
■電源:AC100V→DC24V
■消費電力:1.5W

150cm
■重量:1.9kg
■サイズ:150cm
■電源:AC100V→DC24V
■消費電力:2.5W

不可 連結　屋内　送料別途

カラー	注文番号	サイズ	コード色	電源
ウォームホワイト	26-5-A	90cm	クリア	電源コード付
	26-5-B	120cm		
	26-5-C	150cm		

ホログラムリボン3Dスター

60cm・100cm

仕様

60cm
■重量:2kg
■サイズ:W60×D9.5×H60cm
■電源:AC100V→DC24V
■消費電力:3W

100cm
■重量:2.5kg
■サイズ:W100×D14×H100cm
■電源:AC100V→DC24V
■消費電力:5W

カラー	注文番号	サイズ	コード色	電源
ウォームホワイト	26-6-A	60cm	クリア	電源コード付
	26-6-B	100cm		

不可 連結　屋内　送料別途

キャップ付きライトシリーズ

フィラメントボール 12球

φ4.5cm・φ9cm

どこか懐かしいフィラメント形の電球。
温かくノスタルジーな雰囲気を演出。

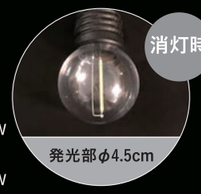

仕様 φ4.5cm ■重量:0.6kg ■サイズ:4.4m ■電源:AC100V ■消費電力:1.2W
φ9cm ■重量:0.9kg ■サイズ:4.4m ■電源:AC100V ■消費電力:1.2W

仕様図

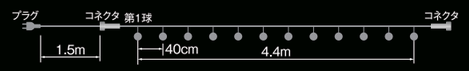

防滴 15連結

カラー	直径	注文番号	コード色	電源
ゴールド	φ4.5cm	27-1-A	黒	電源コード付
白		27-1-B		
マルチ		27-1-C		

カラー	直径	注文番号	コード色	電源
マルチ	φ9cm	27-2-A	黒	電源コード付

※マルチは、ゴールド・赤・緑・青の4色です。

大粒な光を放つイルミネーション。

ミルキーグローブ球 12球

仕様
■重量:0.6kg
■サイズ:4.4m
■電源:AC100V
■消費電力:3.6W

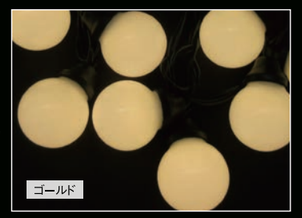

仕様図

カラー	注文番号	コード色	電源
ゴールド	27-3-A	黒	電源コード付

防滴 20連結

ミルキーグローブ球 10球

仕様
■重量:0.5kg
■サイズ:4m
■電源:AC100V
■消費電力:3.6W

仕様図

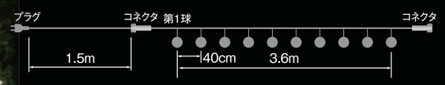

カラー	注文番号	コード色	電源
マルチ	27-4-A	黒	電源コード付

防滴 20連結

※マルチは、ゴールド・赤・緑・青の4色です。

LEDグローブ球 10球

仕様 ■重量:0.5kg ■サイズ:3.6m ■電源:AC100V ■消費電力:3.6W

仕様図

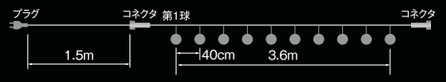

カラー	直径	注文番号	コード色	電源
白	φ4.5cm	27-5-A	黒	電源コード付
マルチ		27-5-B		

防滴 20連結

※マルチは、ゴールド・赤・緑・青の4色です。

LED C9 25球

仕様 ■重量:0.82kg ■サイズ:3.6m ■電源:AC100V ■消費電力:1.4W

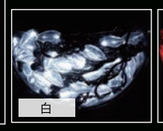

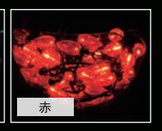

仕様図

カラー	直径	注文番号	コード色	電源
ウォームホワイト	φ4.5cm	27-6-A	黒	電源コード付
白		27-6-B		
赤		27-6-C		

防滴 20連結

ツインクルボール 3連

50球のフラワーキャップがついた直径14cmの球体
吊るしても置いてもよし。

仕様 ■重量1.1kg ■サイズφ14cm ■電源AC100V ■消費電力14.4W

仕様図

防滴 15連結

カラー	直径	注文番号	コード色	電源
ゴールド	φ14cm	28-1-A	クリア	電源コード付
青		28-1-B		
赤		28-1-C		
マルチ		28-1-D		

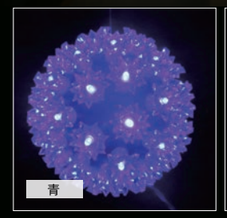

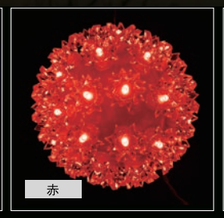

キャンディキャップライト 60球

カラフルにオート点滅するライト。
クリアに煌めく光で華やかな演出に。

仕様
■重量:0.9kg ■サイズ:10m
■電源:AC100V ■消費電力:8.3W

仕様図

カラー	注文番号	コード色	電源
RGB	28-2-A	黒	延長用

2芯 防滴 5連結

電源コードは別売りです。P22をご確認ください。

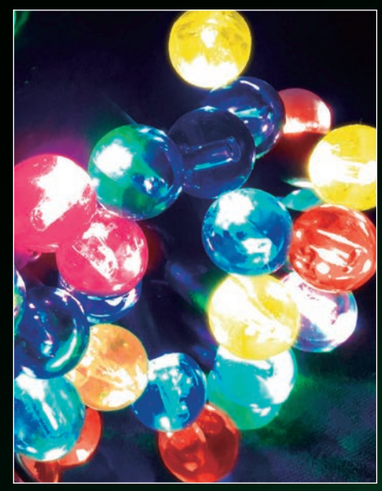

QRコードから点滅パターンをCHECK!

ローズストリングス 25球

上品なバラ形ライト。

仕様
■重量:0.82kg ■サイズ:5m
■電源:AC100V ■消費電力:2W

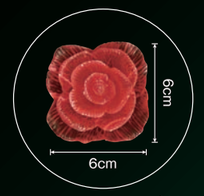

仕様図

カラー	注文番号	コード色	電源
赤	28-3-A	黒	電源コード付
ピンク	28-3-B		
白	28-3-C		

防滴 10連結

ビーズinボールハンガー 5個セット

70球

光の粒を閉じ込めた、吊るすタイプのボール状ライト。

仕様

■重量:1.4kg
■サイズ:4m
■電源:AC100V→DC12V
■消費電力:12W
■電源コード:1m

仕様図

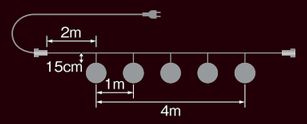

防滴 2連結

カラー	注文番号	コード色	電源
ゴールド	29-1-A	黒	電源コード付
白	29-1-B	黒	電源コード付

ビーズinボールスティック 5個セット

50球・70球

光の粒を閉じ込めたボール状のスティックライト5本set。

仕様

ビーズ in ボールスティック50球
■重量:1.5kg ■サイズ:H10cm
■電源:AC100V→DC12V
■消費電力:9W

仕様

ビーズ in ボールスティック70球
■重量:1.65kg ■サイズ:H15cm
■電源:AC100V→DC12V
■消費電力:12W

仕様図

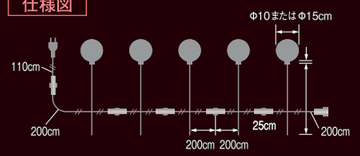

防滴 2連結

●電源コード2m

カラー	注文番号	直径	LED数	コード色	電源
ゴールド	29-2-A	10cm	50球	黒	電源コード付
	29-2-B	15cm	70球		

ライトシャワー125球・350球・700球

オーナメントとの組み合わせや、インナーライトとして相性抜群。

仕様 ライトシャワー125球
■重量:0.06kg ■サイズ:1m
■電源:AC100V→DC12V
■消費電力:6W

仕様 ライトシャワー350球
■重量:0.1kg ■サイズ:1.5m
■電源:AC100V→DC12V
■消費電力:12W

仕様 ライトシャワー700球
■重量:0.2kg ■サイズ:2.5m
■電源:AC100V→DC24V
■消費電力:24W

仕様図

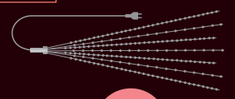

屋内 不可連結

●電源コード1.4m

カラー	注文番号	LED数	コード色	電源
ゴールド	29-3-A	125球	シルバー	電源コード付
	29-3-B	350球		
	29-3-C	700球		
白	29-4-A	125球	シルバー	電源コード付
	29-4-B	350球		
	29-4-C	700球		

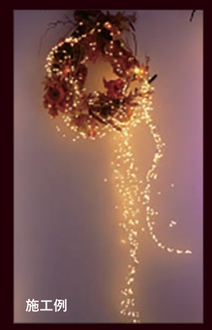

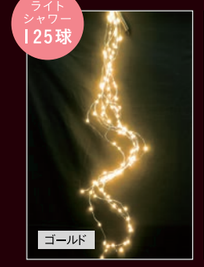

ガーランドライトシャワー 600球

600球もの繊細な光の粒がボリューミーな装飾を可能に。

仕様
■重量:0.2kg ■サイズ:4.2m
■電源:AC100V→DC12V
■消費電力:18W

仕様図

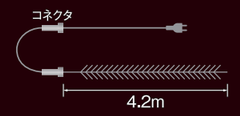

QRコードから詳しい商品情報をCHECK!

防滴 不可連結

●電源コード1.3m

カラー	注文番号	LED数	コード色	
ゴールド	30-1-A	600球	黒	電源コード付
	30-1-B		クリア	
白	30-2-A	600球	黒	電源コード付
	30-2-B		クリア	
マルチ	30-3-A	600球	黒	電源コード付
	30-3-B		クリア	

※マルチは、ゴールド・青・緑・赤の4色です。

ストレートライトシャワー 50球・100球

光の粒を自由に装飾。

仕様 ストレートライトシャワー50球
■重量:0.18kg ■サイズ:5m
■電源:AC100V→DC12V ■消費電力:1.5W

仕様 ストレートライトシャワー100球
■重量:0.2kg ■サイズ:10m
■電源:AC100V→DC12V ■消費電力:3W

仕様図

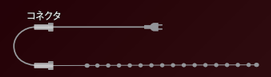

防滴 不可連結

●電源コード1.3m

カラー	注文番号	LED数	コード色	電源
ゴールド	30-4-A	50球	クリア	電源コード付
	30-4-B	100球		

カラー	注文番号	LED数	コード色	電源
白	30-5-A	50球	クリア	電源コード付
	30-5-B	100球		

カラー	注文番号	LED数	コード色	電源
マルチ	30-6-A	50球	クリア	電源コード付
	30-6-B	100球		

※マルチは、白・青・ファンシーグリーン・ピンクの4色です。

シューティングシリーズ

スノーフォール60

仕様
■重量:2.5kg/5本セット
■サイズ:60×直径3cm(両面発光)
■電源:AC100V　■消費電力:5W

仕様図

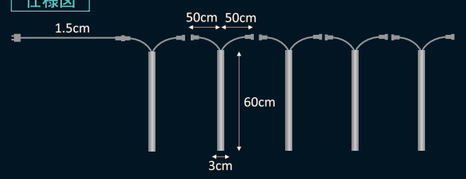

カラー	注文番号	電源コード色	電源
白	31-1-A	白	電源コード付

防滴　2セット 連結

QRコードから点滅パターンをCHECK!

シューティングラタン 216球

流れる光が流れ星のよう。

仕様
■重量:1.6kg　■サイズ:10.8m
■電源:AC100V　■消費電力:11W
■10段階速度調節コントローラ

仕様図

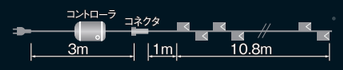

カラー	注文番号	コード色	電源
白	31-2-A	クリア	コントローラ付

不可 連結

QRコードから点滅パターンをCHECK!

シューティングロープⅡ

3m・5m・10m
光が流れるように点滅するテープライト。

仕様

3m
■重量:0.8kg
■サイズ:3m
■電源:AC100V→DC12V
■消費電力:22W

5m
■重量:1.1kg
■サイズ:5m
■電源:AC100V→DC12V
■消費電力:36W

10m
■重量:1.8kg
■サイズ:10m
■電源:AC100V→DC12V
■消費電力:72W

QRコードから点滅パターンをCHECK!

防滴　不可 連結

カラー	注文番号	サイズ	電源
白	31-3-A	3m	コントローラ付
	31-3-B	5m	
	31-3-C	10m	

シューティングロープⅡ

全体セット

電源部は防滴仕様になっていないため、屋外設置の際は、必ず防水BOX内に設置し、防水処理を施してください。電源部の接続部分には脱落防止と防水処理をかねて、自己融着テープ巻をしてください。

コントローラ

コントローラを受信部に向けて点滅パターンをセットします。メモリー機能付です。

電源ボタン
ON・OFFの操作が出来ます。

MODEボタン
電源部と先端部から流れる方向を切り替できます。

SPEEDボタン
スピードを5段階調整可能です。ボタンを押すごとに徐々に遅くなります。一番遅いスピードになると、一番早いスピードに戻ります。

QRコードから点滅パターンをCHECK!

レイ・プレートシリーズ

レイ・プレートミニスターB

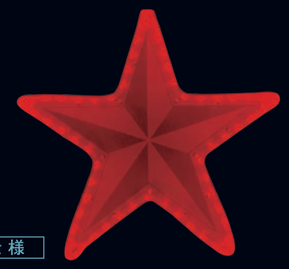

仕様
■重量:0.3kg
■サイズ:26×27cm
■電源:AC100V→DC12V
■消費電力:7W

防滴　不可 連結

カラー	注文番号	電源コード色	電源
赤	32-1-A	黒	電源コード付

レイ・プレートミニスターC

仕様
■重量:0.3kg
■サイズ:26×27cm
■電源:AC100V→DC12V
■消費電力:7W

防滴　不可 連結

カラー	注文番号	電源コード色	電源
白	32-2-A	黒	電源コード付

ルミナススノー

仕様
■重量:0.55kg
■サイズ:44×51cm
■電源:AC100V→DC12V
■消費電力:48W

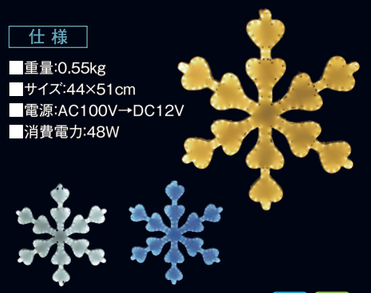

白　青

防滴　不可 連結

カラー	注文番号	電源コード色	電源
ゴールド	32-3-A	白	電源コード付
白	32-3-B		
青	32-3-C		

レイ・プレートベル

仕様
■重量:0.43kg
■サイズ:32×26cm
■電源:AC100V→DC12V
■消費電力:4.9W

白　ゴールド

防滴　不可 連結

カラー	注文番号	電源コード色	電源
ゴールド	32-4-A	黒	電源コード付
白	32-4-B		

レイ・プレートオーナメント

仕様
■重量:0.4kg
■サイズ:32×30cm
■電源:AC100V→DC12V
■消費電力:5.2W

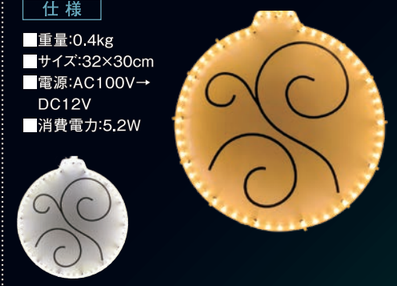

白　ゴールド

防滴　不可 連結

カラー	注文番号	電源コード色	電源
ゴールド	32-5-A	黒	電源コード付
白	32-5-B		

レイ・プレートトナカイ

仕様
■重量:0.85kg
■サイズ:φ50cm
■電源:AC100V→DC12V
■消費電力:12.4W

防滴　不可 連結

カラー	注文番号	電源コード色	電源
白	32-6-A	黒	電源コード付

レイ・プレートスノー

仕様
■重量:0.85kg
■サイズ:φ50cm
■電源:AC100V→DC12V
■消費電力:12.4W

防滴　不可 連結

カラー	注文番号	電源コード色	電源
白	32-7-A	黒	電源コード付

レイ・プレートスター

仕様
■重量:0.85kg
■サイズ:φ50cm
■電源:AC100V→DC12V
■消費電力:12.4W

防滴　不可 連結

カラー	注文番号	電源コード色	電源
白	32-8-A	黒	電源コード付

SMDモチーフシリーズ

SMDスノーダイヤ 47cm

仕様
■重量:0.3kg ■サイズ:47×47cm
■電源:AC100V→DC12V ■消費電力:23W

防滴 不可 連結

カラー	注文番号	電源コード色	電源
ゴールド	33-1-A	黒	電源コード付
白	33-1-B		
青	33-1-C		
白・ゴールド	33-1-D		
白・青	33-1-E		
白・ピンク	33-1-F		

SMDスノーダイヤ 69cm

仕様
■重量:0.9kg ■サイズ:69×69cm
■電源:AC100V→DC12V
■消費電力:27W

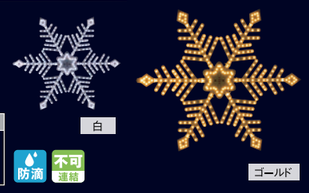

カラー	注文番号	電源コード色	電源
ゴールド	33-2-A	黒	電源コード付
白	33-2-B		

防滴 不可 連結

SMDスノーダイヤ 108cm

仕様
■重量:1.6kg ■サイズ:108×108cm
■電源:AC100V→DC12V
■消費電力:40W

カラー	注文番号	電源コード色	電源
ゴールド	33-3-A	黒	電源コード付
白	33-3-B		

防滴 不可 連結 送料別途

SMDスノーフラワー 47cm

仕様
■重量:0.5kg ■サイズ:47×47cm
■電源:AC100V→DC12V ■消費電力:23W

防滴 不可 連結

カラー	注文番号	電源コード色	電源
ゴールド	33-4-A	黒	電源コード付
白	33-4-B		
青	33-4-C		
白・ゴールド	33-4-D		
白・青	33-4-E		
白・ピンク	33-4-F		

SMDスノーフラワー 80cm

仕様 ■重量:1.3kg ■サイズ:80×80cm
■電源:AC100V→DC12V ■消費電力:27W

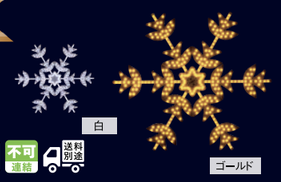

カラー	注文番号	電源コード色	電源
ゴールド	33-5-A	黒	電源コード付
白	33-5-B		

防滴 不可 連結 送料別途

SMDスノーフラワー 113cm

仕様 ■重量:1.7kg ■サイズ:113×113cm
■電源:AC100V→DC12V
■消費電力:35W

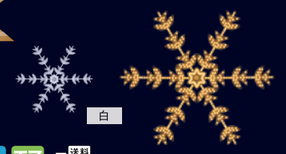

カラー	注文番号	電源コード色	電源
ゴールド	33-6-A	黒	電源コード付
白	33-6-B		

防滴 不可 連結 送料別途

SMDスノー 22cm

仕様 ■重量:0.09kg ■サイズ:22×24cm
■電源:AC100V→DC12V ■消費電力:13W

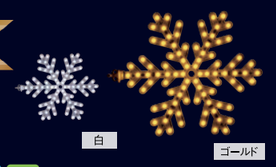

カラー	注文番号	電源コード色	電源
ゴールド	33-7-A	黒	電源コード付
白	33-7-B		

防滴 不可 連結

SMDスター 32cm

仕様 ■重量:0.1kg ■サイズ:32×32cm
■電源:AC100V→DC12V
■消費電力:10W

カラー	注文番号	電源コード色	電源
ゴールド	33-8-A	黒	電源コード付
白	33-8-B		

防滴 不可 連結

SMDスター 46cm

仕様 ■重量:0.2kg ■サイズ:46×46cm
■電源:AC100V→DC12V ■消費電力:20W

大きさ比較イメージ

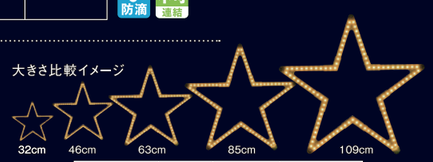

カラー	注文番号	電源コード色	電源
ゴールド	33-9-A	黒	電源コード付
白	33-9-B		
青	33-9-C		

防滴 不可 連結

カラー	注文番号	電源コード色	電源
赤	33-9-D	黒	電源コード付
緑	33-9-E		
ピンク	33-9-F		

SMDスター 63cm

仕様 ■重量:0.3kg ■サイズ:63×63cm
■電源:AC100V→DC12V
■消費電力:23W

防滴 不可 連結

カラー	注文番号	電源コード色	電源
ゴールド	33-10-A	黒	電源コード付
白	33-10-B		

SMDスター 85cm

仕様 ■重量:0.7kg ■サイズ:85×85cm
■電源:AC100V→DC12V ■消費電力:28W

防滴 不可 連結 送料別途

カラー	注文番号	電源コード色	電源
ゴールド	33-11-A	黒	電源コード付
白	33-11-B		

SMDスター 109cm

仕様 ■重量:1.2kg ■サイズ:109×109cm
■電源:AC100V→DC12V ■消費電力:35W

防滴 不可 連結 送料別途

カラー	注文番号	電源コード色	電源
ゴールド	33-12-A	黒	電源コード付
白	33-12-B		

ネオン風モチーフ

NEW

オリジナル「ネオン風モチーフ」が作成できます

スポーツチーム採用事例

【ジュビロショップ磐田】様 2024.1 施工

鳥獣戯画

京都 高山寺の公認を受けています

店内装飾に

結婚式の
ウェルカムボードに

店舗の看板に

視認性が良く、レトロな見た目が人気のネオン風看板です。デザインの自由度が高く、
お客様のイメージに合った特別なオリジナルモチーフが作成可能です。
デザイン決定後3週間程度で納品が可能。お気軽にお問い合わせください。

大型モチーフ

デコレーションのワンポイントやアイキャッチに最適な大型モチーフ。

ラブハート

仕様
■重量:23.5kg
■サイズ:W250×H230cm
■電源:AC100V ■消費電力:73W

注文番号	コード色	電源
35-1-A	白	電源コード付

防滴 不可 連結 納期相談 送料別途 ※転倒対策が必要です。

サンタフォトフレーム

仕様
■重量:8.8kg ■サイズ:W200×H210cm
■電源:AC100V ■消費電力:95W

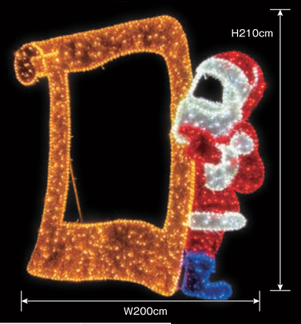

注文番号	コード色	電源
35-2-A	白	電源コード付

防滴 不可 連結 納期相談 送料別途 ※転倒対策が必要です。

ビッグラブ

仕様
■重量:31.5kg
■サイズ:W160×D24×H166cm
■電源:AC100V
■消費電力:216W

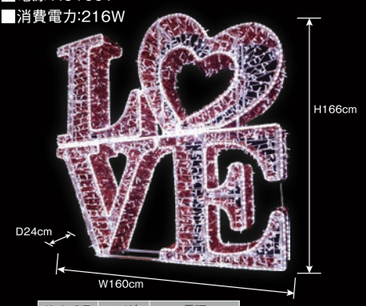

注文番号	コード色	電源
35-3-A	白	電源コード付

防滴 不可 連結 納期相談 送料別途 ※転倒対策が必要です。

プレゼントモチーフ

仕様
■重量:18kg
■サイズ:
W150×D25×H240cm
■電源:AC100V
■消費電力:138W

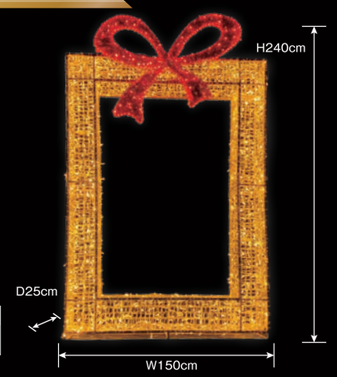

注文番号	コード色	電源
35-4-A	白	電源コード付

防滴 不可 連結 納期相談 送料別途 ※転倒対策が必要です。

ダブルスター

仕様
■重量:19.5kg
■サイズ:
W170×D30×H200cm
■電源:AC100V
■消費電力:50W

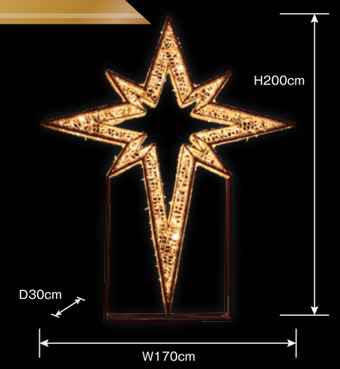

注文番号	コード色	電源
35-5-A	白	電源コード付

防滴 不可 連結 納期相談 送料別途 ※転倒対策が必要です。

ラックスター

仕様
■重量:16kg
■サイズ:
W174×D36×
H145cm
■電源:AC100V
■消費電力:80 W

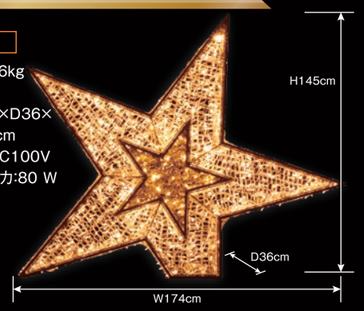

注文番号	コード色	電源
35-6-A	白	電源コード付

防滴 不可 連結 納期相談 送料別途 ※転倒対策が必要です。

ツリー&サークル

仕様
■重量:21kg
■サイズ:
W230×H225cm
■電源:AC100V
■消費電力:56W

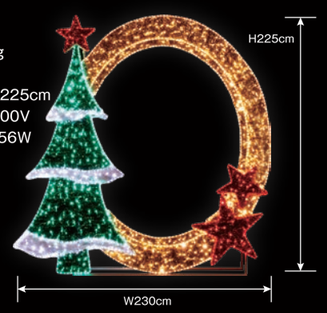

注文番号	コード色	電源
35-7-A	白	電源コード付

防滴 不可 連結 納期相談 送料別途 ※転倒対策が必要です。

大型商品の
サイズ・輝きをCheck!

YouTubeチャンネルでは大型商品の施工事例や新商品をご紹介中！ぜひご覧ください。

こちらのQRコードから動画をCHECK！

※大型モチーフをご注文の際はお問合せください。

モチーフシリーズ

均一な光がきれいなネオンモチーフ。色付きのPPフレームなので軽量&施工しやすいのが特長。光っていなくてもポップな演出が可能。

QRコードから詳しい商品情報をCHECK!

PPフレームだから軽量で施工しやすい　重量:2.2kg → 重量:1.0kg

ライトネオン ダブルスター

仕様
■重量:0.7kg
■サイズ:60×60cm
■電源:AC100V ■消費電力:26W

カラー	注文番号	電源コード色	電源
ゴールド	36-1-A	黒	電源コード付
白	36-1-B		
マリンブルー	36-1-C		

防滴 不可 連結

ライトネオン ムーン

仕様
■重量:0.6kg
■サイズ:60×60cm
■電源:AC100V
■消費電力:16W

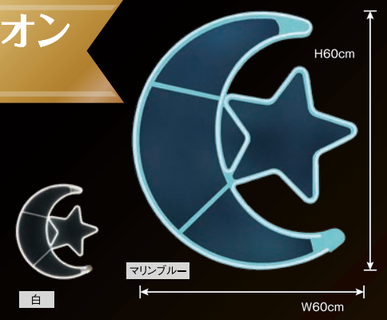

カラー	注文番号	電源コード色	電源
白	36-2-A	黒	電源コード付
マリンブルー	36-2-B		

防滴 不可 連結

ライトネオン スノーフレーク

仕様
■重量:1.0kg
■サイズ:60×60cm
■電源:AC100V
■消費電力:26W

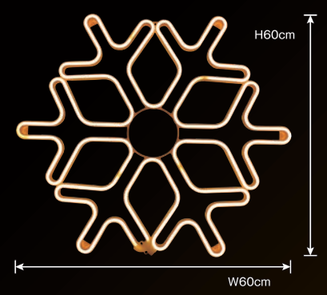

カラー	注文番号	電源コード色	電源
ゴールド	36-3-A	黒	電源コード付

防滴 不可 連結

ライトネオン ベル

仕様
■重量:0.7kg
■サイズ:62×51cm
■電源:AC100V
■消費電力:16W

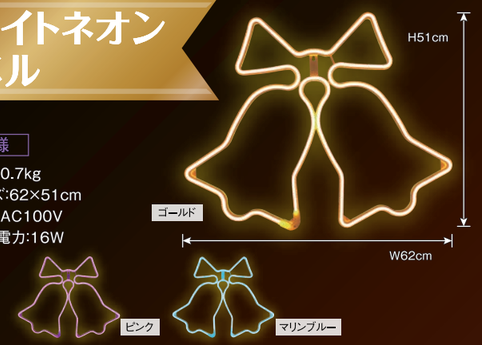

カラー	注文番号	電源コード色	電源
ゴールド	36-4-A	黒	電源コード付
ピンク	36-4-B		
マリンブルー	36-4-C		

防滴 不可 連結

ツリーアーチ

仕様
■重量:1.8kg
■サイズ:W315cm×D2cm×H33cm
■電源:AC100v→
DC24V
■消費電力:3.1W
■ピック:
19cm×6本(付属)

仕様図

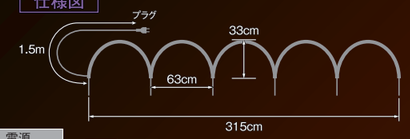

注文番号	コード色	電源
36-5-A	黒	電源コード付

防滴 不可 連結

スティックライト

仕様
■重量:1.6kg
■サイズ:9.4m
(スティック9本)
■電源:AC100V→
DC24V
■消費電力:6W

仕様図

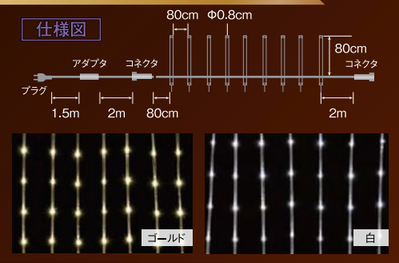

カラー	注文番号	電源コード色	電源
ゴールド	36-6-A	黒	電源コード付
白	36-6-B		

防滴 4連結

モチーフシリーズ

均一な光がきれいなネオンライトモチーフ。一方、ロープライトモチーフは昔ながらの定番商品。
LED球がチューブで覆われているため、防水性や耐久性が高いのが特徴です。

ネオンスターGL01

仕様
■重量:2.2kg
■サイズ:80×80cm
■電源:AC100V
■消費電力:23W

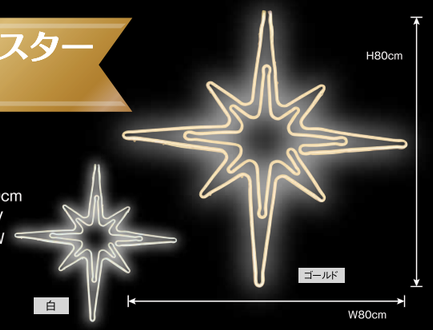

防滴 不可連結 送料別途

カラー	注文番号	電源コード色	電源
ゴールド	37-1-A	白	電源コード付
白	37-1-B		

スターGL01

仕様
■重量:2.2kg
■サイズ:80×80cm
■電源:AC100V
■消費電力:9.8W

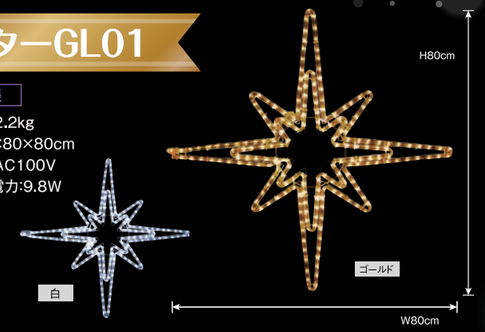

防滴 不可連結 送料別途

カラー	注文番号	電源コード色	電源
ゴールド	37-2-A	白	電源コード付
白	37-2-B		

見た目の違い

ネオンスターGL02

仕様
■重量:2kg
■サイズ:70×88cm
■電源:AC100V
■消費電力:20W

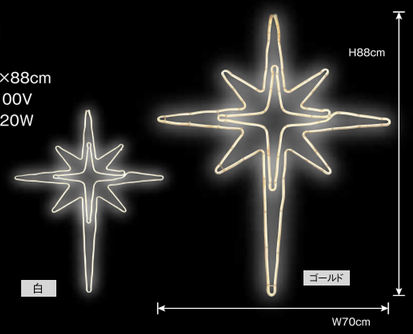

カラー	注文番号	電源コード色	電源
ゴールド	37-3-A	白	電源コード付
白	37-3-B		

防滴 不可連結 送料別途

スターGL02

仕様
■重量:2.2kg
■サイズ:70×88cm
■電源:AC100V
■消費電力:9.8W

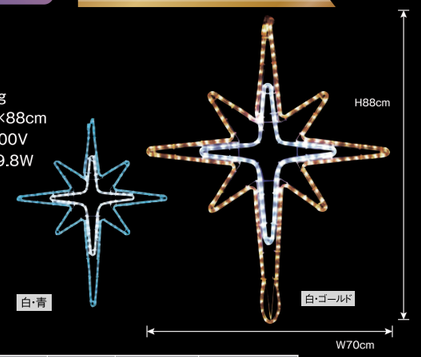

カラー	注文番号	電源コード色	電源
白・ゴールド	37-4-A	白	電源コード付
白・青	37-4-B		

防滴 不可連結 送料別途

LEDスターGL07

仕様 ■重量:1.3kg ■サイズ:60×63cm ■電源:AC100V ■消費電力:9W

防滴 不可連結

カラー	注文番号	電源コード色	電源
ゴールド	37-5-A	白	電源コード付

LEDスターGL08

仕様 ■重量:1.6kg ■サイズ:60×63cm ■電源:AC100V ■消費電力:10W

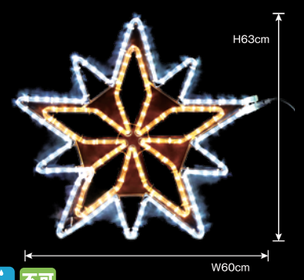

防滴 不可連結

カラー	注文番号	電源コード色	電源
白・ゴールド	37-6-A	白	電源コード付

スピンスターGL09

仕様 ■重量:1.5kg ■サイズ:60×60cm ■電源:AC100V ■消費電力:12W

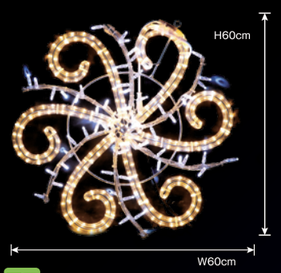

防滴 不可連結

カラー	注文番号	電源コード色	電源
白・ゴールド	37-7-A	白	電源コード付

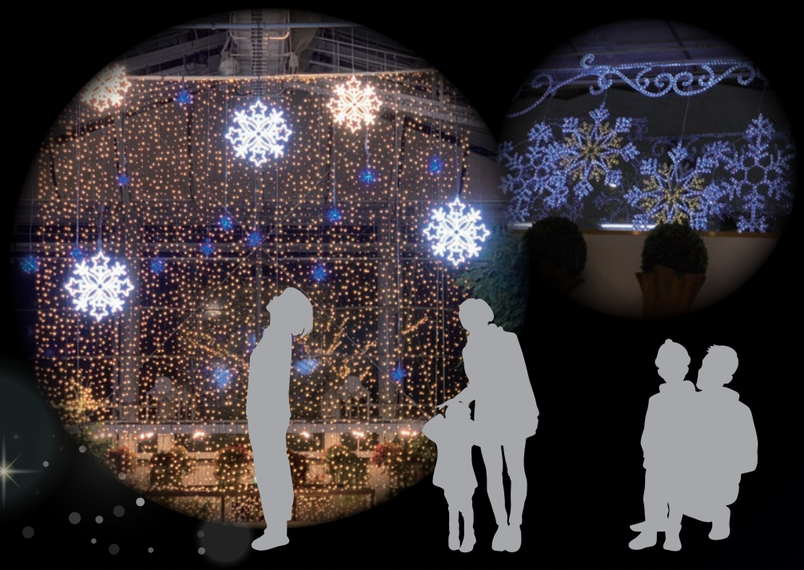

ネオンスノーフレーク大

仕様 ■重量:3kg ■サイズ:78×90cm ■電源:AC100V ■消費電力:44W

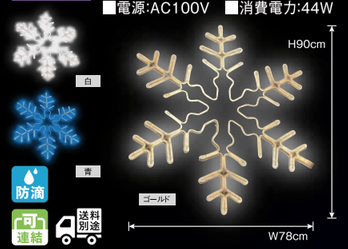

防滴 可連結 送料別途

カラー	注文番号	電源コード色	電源
ゴールド	38-1-A	白	電源コード付
白	38-1-B		
青	38-1-C		

※連結して使用する際は消費電力の合計が70Wを超えないように接続してください。

ネオンスノーフレークGL01

仕様 ■重量:3.6kg ■サイズ:80×80cm ■電源:AC100V ■消費電力:46W

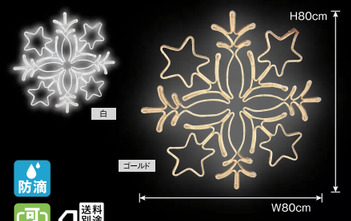

防滴 可連結 送料別途

カラー	注文番号	電源コード色	電源
ゴールド	38-2-A	白	電源コード付
白	38-2-B		

※連結して使用する際は消費電力の合計が70Wを超えないように接続してください。

ネオンスノーフレークGL04

仕様 ■重量:4kg ■サイズ:80×80cm ■電源:AC100V ■消費電力:58W

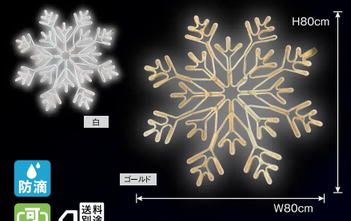

防滴 可連結 送料別途

カラー	注文番号	電源コード色	電源
ゴールド	38-3-A	白	電源コード付
白	38-3-B		

※連結して使用する際は消費電力の合計が70Wを超えないように接続してください。

スノーフレーク大

仕様 ■重量:3kg ■サイズ:78×90cm ■電源:AC100V ■消費電力:31.2W

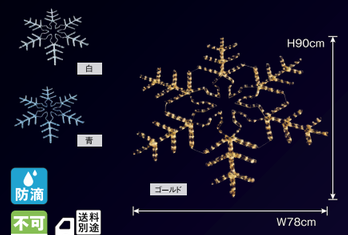

防滴 不可連結 送料別途

カラー	注文番号	電源コード色	電源
ゴールド	38-4-A	黒	電源コード付
白	38-4-B		
青	38-4-C		

スノーフレークGL01

仕様 ■重量:3.5kg ■サイズ:80×80cm ■電源:AC100V ■消費電力:24W

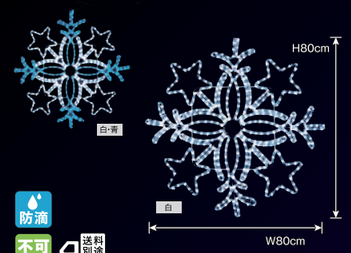

防滴 不可連結 送料別途

カラー	注文番号	電源コード色	電源
白	38-5-A	白	電源コード付
白・青	38-5-B		

スノーフレークGL03

仕様
■重量:3kg
■サイズ:80×80cm
■電源:AC100V
■消費電力:19.5W

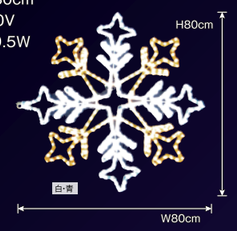

防滴 不可連結 送料別途

カラー	注文番号	電源コード色	電源
白・ゴールド	38-6-A	白	電源コード付

スノーフレーク1

仕様 ■重量:2.2kg ■サイズ:61×61cm ■電源:AC100V ■消費電力:12W

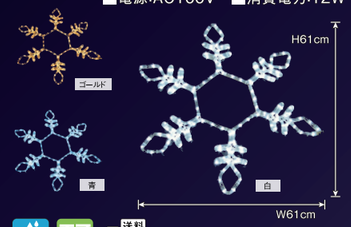

防滴 不可連結 送料別途

カラー	注文番号	電源コード色	電源
ゴールド	38-7-A	黒	電源コード付
白	38-7-B		
青	38-7-C		

組み合わせモチーフシリーズ

組み合わせ例

・ブランチGL01×2個

・ブランチTK02×2個

・アイビーブランチA-75×2個
・アイビーブランチB-75×2個

組み合わせ例

・クロスTK01白×1
・クロスTK01青×1

・ブランチGL05白×2

・コーナー飾りR×4

・ブランチTK01×2
・キラメキTK01×1

・ウエーブTK01×2

ブランチTK01

仕様
- 重量:2kg
- サイズ:100×39cm
- 電源:AC100V
- 消費電力:9.8W

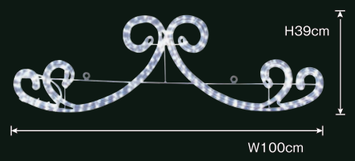

防滴 8連結 送料別途

カラー	注文番号	電源コード色	電源
白	39-1-A	白	電源コード付

ブランチTK02

仕様
- 重量:2kg
- サイズ:100×33cm
- 電源:AC100V
- 消費電力:17.2W

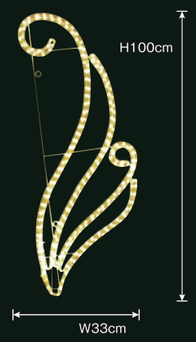

防滴 4連結 送料別途

カラー	注文番号	電源コード色	電源
ゴールド	39-2-A	白	電源コード付

ブランチGL01

仕様
- 重量:3kg
- サイズ:150×51cm
- 電源:AC100V
- 消費電力:14W

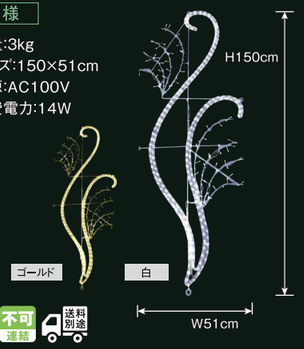

防滴 不可連結 送料別途

カラー	注文番号	電源コード色	電源
ゴールド	39-3-A	白	電源コード付
白	39-3-B		

ブランチGL02

仕様
- 重量:3kg
- サイズ:150×46cm
- 電源:AC100V
- 消費電力:16W

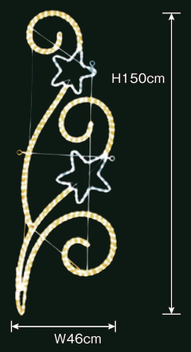

防滴 不可連結 送料別途

カラー	注文番号	電源コード色	電源
ゴールド	39-4-A	白	電源コード付

アイビーブランチA-75

仕様
- 重量:1.9kg
- サイズ:76×66cm
- 電源:AC100V
- 消費電力:14W

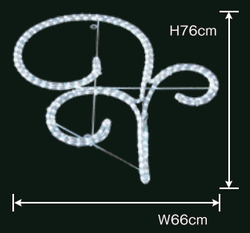

防滴 不可連結 送料別途

カラー	注文番号	電源コード色	電源
白	39-5-A	白	電源コード付

アイビーブランチB-75

仕様
- 重量:1.5kg
- サイズ:77×46cm
- 電源:AC100V
- 消費電力:12W

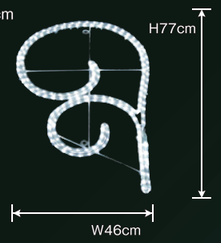

防滴 不可連結 送料別途

カラー	注文番号	電源コード色	電源
白	39-6-A	白	電源コード付

クロスTK01 白・青・赤

仕様
- 重量:1kg
- サイズ:60×60cm
- 電源:AC100V
- 消費電力:7.6W

青

赤

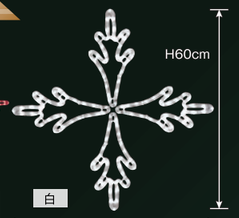

カラー	注文番号	電源コード色	電源
白	40-1-A	白	電源コード付
青	40-1-B		
赤	40-1-C		

防滴 10連結

キラメキTK01

仕様
- 重量:1.5kg
- サイズ:30×50cm
- 電源:AC100V
- 消費電力:4.3W

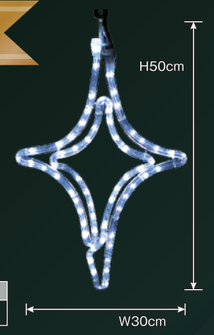

防滴 14連結

カラー	注文番号	電源コード色	電源
白	40-2-A	白	電源コード付

ウエーブTK01

仕様
- 重量:0.5kg
- サイズ:44×12cm
- 電源:AC100V
- 消費電力:5W

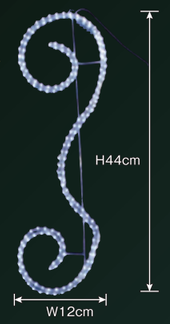

防滴 10連結

カラー	注文番号	電源コード色	電源
白	40-3-A	白	電源コード付

ブランチGL05

仕様
- 重量:3kg
- サイズ:90×55cm
- 電源:AC100V
- 消費電力:13.5W

防滴 不可連結 送料別途

カラー	注文番号	電源コード色	電源
白	40-4-A	白	電源コード付

コーナー飾りC1・C2

C1
仕様
- 重量:2.8kg
- サイズ:62×62cm
- 電源:AC100V
- 消費電力:20W

防滴 3連結 送料別途

カラー	注文番号	電源コード色	電源
白	40-5-A	白	電源コード付

C2
仕様
- 重量:4kg
- サイズ:92×92cm
- 電源:AC100V
- 消費電力:34W

カラー	注文番号	電源コード色	電源
白	40-5-B	白	電源コード付

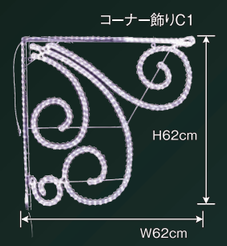

防滴 2連結 送料別途

コーナー飾りR

仕様
- 重量:2.6kg
- サイズ:75×90cm
- 電源:AC100V
- 消費電力:20W

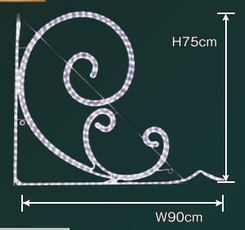

防滴 2連結 送料別途

カラー	注文番号	電源コード色	電源
白	40-6-A	白	電源コード付

造花シリーズ

仕様図

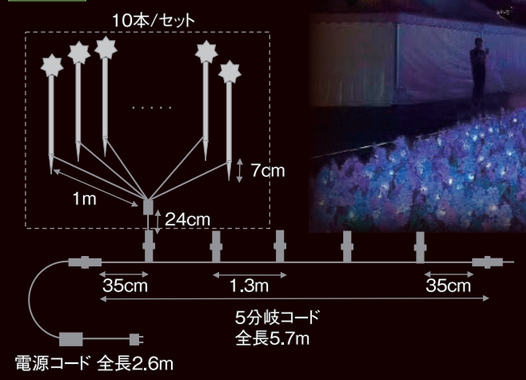

※商品同士を連結する場合は、5分岐コードが必要です。
※5分岐コードは2連結まで可能です。(商品の連結は最大10セットまで可能)
※パンパスグラス鉢入は仕様が異なります。

造花用アクセサリー

仕様図

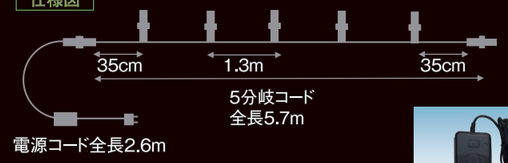

商品名 造花用電源コード

注文番号	コード色	全長	電源
42-1-A	黒	2.6m	AC100V→DC12V

防滴

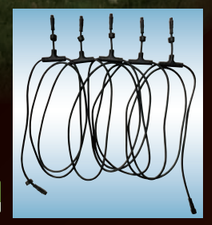

商品名 造花用5分岐コード

注文番号	コード色	全長
42-2-A	黒	5.7m

防滴 2連結

ひまわり

仕様

■重量:40g/1本あたり
■サイズ:全長70cm、花径15cm
■本数:10本/セット
■電源:AC100V→DC12V
■消費電力:25W
■LED数:18球/1本あたり
■最大連結数:5セットまで

カラー	注文番号	コード色	電源
ゴールド	41-1-A	緑	延長用

防滴 5連結

ラベンダー

仕様

■重量:25g/1本あたり
■サイズ:全長75cm、花径11x4cm
■本数:10本/セット
■電源:AC100V→DC12V
■消費電力:4.5W
■LED数:1球/1本あたり

カラー	注文番号	コード色	電源
白	41-2-A	緑	延長用

防滴 5連結

パンパスグラス

仕様

■重量:100g/1本あたり
■サイズ:全長90cm、花径28x8cm
■本数:10本/セット
■電源:AC100V→DC12V
■消費電力:38.5W
■LED数:18球/1本あたり
■最大連結数:2セットまで

カラー	注文番号	コード色	電源
ゴールド	42-3-A	緑	延長用

防滴 5連結

パンパスグラス鉢入

仕様

■重量:2.9kg ■サイズ:高さ100cm、鉢φ15cm
■本数:10本/セット ■電源:AC100V→DC12V
■消費電力:38.5W ■LED数:18球/1本あたり

カラー	注文番号	コード色	電源
ゴールド	42-4-A	黒	延長用

防滴 5連結

菜の花

仕様

■重量:30g/1本あたり
■サイズ:全長75cm、花径11x4cm
■本数:10本/セット
■電源:AC100V→DC12V
■消費電力:4.5W
■LED数:1球/1本あたり

カラー	注文番号	コード色	電源
ウォームホワイト	41-3-A	緑	延長用

防滴 5連結

たんぽぽ綿毛

仕様

■重量:90g/1本あたり
■サイズ:全長75cm、花径10cmφ
■本数:10本/セット
■電源:AC100V→DC12V
■消費電力:6.5W
■LED数:1球/1本あたり

カラー	注文番号	コード色	電源
ウォームホワイト	41-4-A	緑	延長用

防滴 5連結

むぎ

仕様

■重量:60g/1本あたり
■サイズ:全長80cm、花径25x7cm
■本数:10本/セット
■電源:AC100V→DC12V
■消費電力:10W
■LED数:13球/1本あたり

カラー	注文番号	コード色	電源
ゴールド	42-5-A	緑	延長用

防滴 5連結

＊掲載品以外の形状もお問い合わせください。